

 **GUÍA
MÉDICA**

 **SALUD
PROTEGIDA**
MEDICINA PREPAGA



Sede Administrativa: Perú 222 esq. Eligio Ayala
Tel.: (021) 319 0000 (RA)

Seguinos:



ÍNDICE

	Pág.
Visión, Misión, Valores de Salud Protegida	6
Cómo utilizar los servicios	7
Agenda telefónica	8
Resumen de Servicios del Centro Médico y de Diagnóstico Salud Protegida	9
Guía Centralizada (Centro Médico y de Diagnóstico de Salud Protegida)	10
Alergología	
Cardiología	
Cardiología Pediátrica	
Cirugía General	
Cirugía Vasculuar y Flebología	
Clínica Médica	
Coloproctología	
Mastología	
Neumología	
Neurología	
Nutrición	
Otorrinolaringología	
Dermatología	
Ecografía	
Endocrinología	
Gastroenterología	
Ginecología y Obstetricia	
Hematología	
Laboratorio de Análisis Clínicos	
Pediatría	
Psicología	11
Traumatología	
Urología	
Centro Odontológico	
Servicios y horarios de atención	

Guía Médica General - Red Nacional	12
Alergología, Inmunología	
Anatomía Patológica	
Anestesiología	
Cardiología	
Cardiología Pediátrica	13
Cirugía General	
Cirugía Pediátrica	
Cirugía Vascul ar y Flebología	
Clínica médica	14
Coloproctología	15
Dermatología	16
Endocrinología	
Fisioterapia y Rehabilitación	
Fonoaudiología	17
Gastroenterología	
Gastroenterología Pediátrica	
Ginecología y Obstetricia	
Hematología	20
Infectología Pediátrica	
Mastología	
Medicina familiar	
Medicina reproductiva	
Nefrología	
Nefrología Pediátrica	
Neumología	
Neurología	
Neurología Pediátrica	21
Nutrición	
Odontología	
Oftalmología	23
Otorrinolaringología	25
Pediatría	26

Psicología	28
Psiquiatría	
Reumatología	
Traumatología	
Urología	29
Sanatorios	30
Asunción	
Central	
Concepción	31
San Pedro	
Cordillera	32
Guairá	
Caaguazú	
Caazapá	
Itapúa	33
Misiones	
Paraguarí	34
Alto Paraná	
Ñeembucú	
Amambay	
Canindeyú	
Presidente Hayes	35
Boquerón	
Laboratorios	36
Asunción	
Central	
Concepción	
SanPedro	37
Cordillera	
Guairá	
Caaguazú	
Caazapá	
Itapúa	

Misiones Paraguarí	38
Alto Paraná Ñeembucú Amambay Canindeyú Boquerón	39
Centros especializados	40
Centros de diagnóstico por imágenes	
• Asunción	
• Central	
• Alto Paraná	
• Amambay	
Centros especializados en oftalmología	
• Asunción	
• Alto Paraná	
Centro de fisioterapia y rehabilitación	
• Asunción	
• Central	
Ambulancias	41
Plataformas de Pago de Cuotas	42
Servicio Odontológico Salud Protegida	43
Teleconsulta - App	44
Seguro de Viajero	45
Beneficios en Cadenas de Farmacias	46
Centros de Atención al Beneficiario	47



Nuestra filosofía y aspiraciones definen la manera de vivir de Salud Protegida.

Nuestra **VISIÓN**, la que nos guía a cada paso.

Ser reconocidos como **líderes en servicios de salud** que velan por una **mejor calidad de vida** para sus beneficiarios, siendo competentes. **Haciéndolo bien, siempre.**

Nuestra **MISIÓN**, nuestra razón de ser.

Ofrecer a nuestros beneficiarios la **protección, seguridad y tranquilidad** que necesitan para **vivir mejor**, poniendo a su alcance una **medicina de alta calidad** a valor accesible.

Nuestros **VALORES**, los pilares que sostienen cada acción.

La actuación estratégica de Salud Protegida se sustenta en 4 valores claves que rigen las actuaciones y la vocación de servicio de la empresa:



La **EXCELENCIA** en nuestra actuación, entregando eficiencia e innovación.



La **HUMANIDAD**, con la que cada día hacemos nuestro trabajo, ofreciendo un servicio sensible a las dificultades particulares de cada persona.



La **PROXIMIDAD**, entendida como la empatía y el trato familiar con quienes nos relacionamos.



La **HONESTIDAD**, transmitiendo integridad y transparencia a nuestros beneficiarios, médicos, colaboradores, centros asociados y proveedores.

¿Cómo acceder a las consultas médicas?

- Tramitar la reserva de turno directamente con el centro médico de su elección.
- Acudir a la consulta portando su credencial y cédula de identidad.
- Estar al día en el pago de las cuotas.

¿Cómo se realizan las visaciones de estudios de laboratorio/imágenes y procedimientos?

- El beneficiario/paciente puede gestionar la visación de su orden médica, mencionando el prestador donde realizará el estudio o procedimiento, directamente con los agentes de Salud Protegida mediante los canales habilitados, tales como: **whatsapp** y **correo electrónico**.
- También se puede gestionar desde la **App de Salud Protegida** (disponible solo para dispositivos Android).

Observación:

- El periodo de validez de las visaciones son de 30 días a partir de su emisión.
- La orden médica debe cumplir los siguientes requisitos para su visación; letra legible, datos completos del paciente (nombre y apellido del beneficiario, número de cédula de identidad, firma y sello del médico) y lugar dónde se realizará el estudio.



AGENDA TELEFÓNICA



Centro de Atención al Beneficiario

Línea baja: **(021) 319 0000** (R.A.)

Whatsapp **0981 494 495**

Correo: atc@saludprotegida.com.py

Horario: Lunes a viernes de 08:00 a 18:00 hs.



Visaciones

Correo: visaciones@saludprotegida.com.py

Whatsapp **0986 605 500** las 24hs



Presupuestos Quirúrgicos

Correo: presupuestos@saludprotegida.com.py

Whatsapp: **0981 494 435**

Horario: Lunes a viernes de 08:00 a 18:00 hs.



Cobranzas

Correo: cobranzas@saludprotegida.com.py

Whatsapp **0982 797 800**

Horario: Lunes a viernes de 08:00 a 18:00 hs.



Ventas

Correo: ventas@saludprotegida.com.py

Whatsapp **0985 380 515**

Horario: Lunes a viernes de 08:00 a 18:00 hs.



Ambulancias E.M.E.

Teléfono **(021) 319 0000** – Las 24 horas los 7 días de la semana



Centro Médico y de Diagnóstico

Paí Pérez 630 c/ Azara, Asunción.



Consultorios



Electrocardiograma



Odontología



Ecocardiograma



Laboratorio



Ecografía



Radiografía



Enfermería



Vacunatorio

Teléfono: (021) 319 00 00 R.A. | Internos: 301/302

www.saludprotegida.com.py

ALERGOLOGÍA	VALIENTE, NATHALY LIC.
FERREIRA, ROLANDO DR.	VALIENTE, ROSSANA LIC.
CARDIOLOGÍA	OTORRINOLARINGOLOGÍA
MIRANDA CARDOZO, ARIEL MARÍA DR.	CÁCERES AGÜERO, VIDALIA AURORA DR.
CARDIOLOGÍA PEDIÁTRICA	DEL PUERTO, WILSON DR.
BALMORI BENÍTEZ, PAOLO FELIPE DR.	DERMATOLOGÍA
CIRUGÍA GENERAL	MEDINA, RAQUEL DRA.
CARBALLO, FELICIA DRA.	RIVELLI, VICTORIA DRA.
XIMENES, ANA DRA.	VILLAGRA NÚÑEZ, DOMINGO JAVIER DR.
CIRUGÍA VASCULAR Y FLEBOLOGÍA	ECOGRAFÍA
NÚÑEZ MERELAS, VANESSA MONSERRAT DRA.	STAFF DE ECOGRAFISTAS SALUD PROTEGIDA
CLÍNICA MÉDICA	ENDOCRINOLOGÍA
ADORNO SÁNCHEZ, JORGE DANIEL DR.	RIQUELME GRANADA, MYRIAM ESTELA DRA.
BELLO MEZA, FERNANDO ANDRES DR.	RODRÍGUEZ ESQUIVEL, MARÍA GLORIA DRA.
ESPINOLA, SHEILA DRA.	GASTROENTEROLOGÍA
GALARZA, VÍCTOR DR.	FIGUEREDO, MÓNICA DRA.
MEDINA BELLO, ENRIQUE DR.	GINECOLOGÍA Y OBSTETRICIA
NÚÑEZ VERA, LILIAN MARÍA DRA.	ARISTIGUI ROLÓN, MARCOS ANTONIO DR.
PANIAGUA, LUIS DR.	ELIZAUR AGUIRRE, CINTHIA IRENE DRA.
PÉREZ, ELSA DRA.	GODOY, ADAN ALBERTO DR.
PÉREZ, VIVIAN DRA.	HONG, ROSA DRA.
RIQUELME DE OTTO, FABIOLA LAUREANA DRA.	IBARRA, MARÍA TERESA DRA.
SCHAERER, ROBERTO DR.	MARTINS GÓMEZ, FABIAN DR.
COLOPROCTOLOGÍA	RIVEROS, MARÍA CRISTINA DRA.
RAMÍREZ RODRÍGUEZ, LUIS ALBERTO DR.	RUÍZ, OSCAR DR.
MASTOLOGÍA	VARGAS BARRIOS, DARIO NORBERTO DR.
COLLANTE VERA, VERONICA ANALIA DRA.	HEMATOLOGÍA
OVIEDO, PAOLA DRA.	BRITOS, PERLA DRA.
MEDICINA REPRODUCTIVA	LABORATORIO DE ANÁLISIS CLÍNICOS
RUÍZ, OSCAR DR.	LABORATORIO PROPIO
NEUMOLOGÍA	PEDIATRÍA
CABALLERO FLORENTÍN, ANDREA MARGARITA DRA.	BALMORI BENÍTEZ, PAOLO FELIPE DR.
NEUROLOGÍA	CRICHIGNO BENÍTEZ, CARLA CRISTINA DRA.
MOLINAS, ANIBAL DR.	DELGADO TORRES, NIMIA ESTELA DRA.
NUTRICIÓN	DELGADO, VIVIAN DRA.
RUÍZ ESTIGARRIBIA, MARÍA ESTELA LIC.	DOMÍNGUEZ, BRUNO DR.

LAS COBERTURAS PARA PROCEDIMIENTOS, ESTUDIOS Y CIRUGÍAS ESTÁN DIRECTAMENTE RELACIONADAS AL PLAN DEL BENEFICIARIO.

DURE, ROSA DRA.
GHEZZI, CRISTINA DRA.
GIMÉNEZ GRANCE, DIEGO JOSÉ DR.
MINCK, CRISTINA DRA.
QUEVEDO LACARRUBA, RODRIGO RAÚL DR.
SALINAS ENCISO, BLANCA ANALÍA DRA.
SANTACRUZ, MARTA DRA.
PSICOLOGÍA
GAMARRA, GLADYS LIC.

TRAUMATOLOGÍA
ESPINOLA, FRANCISCO DR.
IRIARTE CASCO, DIEGO SEBASTIÁN DR.
MACIEL, JUAN DR.
ROMÁN, FERNANDO DR.
SEMIDEI, CARLOS DR.
UROLOGÍA
FERNÁNDEZ BALBUENA, ENRIQUE ESTEBAN DR.

CENTRO ODONTOLÓGICO	ESPECIALIDADES
ALMIRÓN PEREIRA, MARÍA BELEN DRA.	PERIODONCIA
AREVALO FERNÁNDEZ, RAQUEL CRISTINA DRA.	ORTODONCIA - ESPECIALISTA EN NIÑOS
FERNÁNDEZ DE ARDISSONE, CAMILA PAZ DRA.	CIRUGÍAS E IMPLANTES
GALEANO LOPPACHER, LORENA ETELVINA DRA.	CLÍNICA GENERAL
JARA NUÑEZ, EVER RAMÓN DR.	CIRUGÍAS E IMPLANTES, ENDODONCIA

SERVICIOS	HORARIOS DE ATENCIÓN
 CONSULTORIOS	LUNES A VIERNES, DE 07:30 A 18:40 HS. SÁBADOS DE 07:30 A 11:30 HS.
 ANÁLISIS LABORATORIALES	LUNES DE 6:30 HS A 18:30 HS Y SÁBADOS DE 7:00 HS A 11:30HS. ATENCIÓN POR DEMANDA ESPONTÁNEA.
 ELECTROCARDIOGRAMA	LUNES A SÁBADOS, ATENCIÓN POR DEMANDA ESPONTÁNEA.
 ECOGRAFÍAS	LUNES A SÁBADOS, CON PREVIA RESERVA DE TURNO.
 ECOCARDIOGRAMA	LUNES A VIERNES, CON PREVIA RESERVA DE TURNO.
 ODONTOLOGÍA	LUNES A VIERNES, CON PREVIA RESERVA DE TURNO.
 RADIOGRAFÍAS	LUNES A SÁBADOS, CON PREVIA RESERVA DE TURNO.
 SERVICIOS DE ENFERMERÍA	LUNES A SÁBADOS, ATENCIÓN POR DEMANDA ESPONTÁNEA.
 VACUNATORIO	LUNES A VIERNES, CON PREVIA RESERVA DE TURNO, DE 07:00 A 13:00 HS.

PROFESIONAL	DIRECCIÓN	TELÉFONO	CIUDAD	DPTO.
ALERGOLOGÍA, INMUNOLOGÍA				
BELLO, CARLOS DR.	EMETERIO MIRANDA E/ EUSEBIO LILLO Y TTE. VERA. H. UNIVERSITARIO ASUNCIÓN.	021 662 096 / 600 236 / 608 548 / 608 776	ASUNCIÓN	CAPITAL
FERREIRA, ROLANDO DR.	PAI PÉREZ N° 630 C/ AZARA (CENTRO MÉDICO SALUD PROTEGIDA)	021 319 0000	ASUNCIÓN	CAPITAL
LUGO, JUAN DE DIOS DR.	RÍO DE JANEIRO N° 597 C/ ROSA PEÑA (COMECIPAR)	021 208 657/ 0981 485 698	ASUNCIÓN	CAPITAL
PALACIOS BÁEZ, CARLOS RUBÉN DR.	E.E.U.U. N° 181 C/ JOSÉ BERGES (CLÍNICA GATTI)	021 208 162 / 445 433	ASUNCIÓN	CAPITAL
RATTI SISA, MANUEL DR.	ELIGIO AYALA N° 1026 C/E.E.U.U.	021 212 421	ASUNCIÓN	CAPITAL
RUSSO, BLANCA DRA.	EMETERIO MIRANDA E/ EUSEBIO LILLO Y TTE. VERA. H. UNIVERSITARIO ASUNCIÓN.	021 662 096 / 600 236 / 608 548 / 608 776	ASUNCIÓN	CAPITAL
ANATOMÍA PATOLÓGICA				
ÁVILA TORALES, RUBÉN DARIO DR.	E.E.U.U. N° 181 C/ JOSÉ BERGES (CLÍNICA GATTI)	0971 900 606 / 021 225 202 / 208 161	ASUNCIÓN	CAPITAL
LABORATORIO DE ANATOMÍA PATOLÓGICA DI MARTÍNO	PERÚ N° 1019 C/ ARTIGAS	021 328 5600 / 0981 299 166	ASUNCIÓN	CAPITAL
LABORATORIO PATLAB	AVDA. PERÚ N° 281 C/ MCAL. ESTIGARRIBIA	225 362 / 229628	ASUNCIÓN	CAPITAL
LLAMOSAS BOZZANO, FERNANDO DR.	JUAN MANUEL FRUTOS N° 375 C/ JOSÉ BERGES	021 200 943	ASUNCIÓN	CAPITAL
CENTRO PRIVADO DE PATOLOGIA	SANTA ANA 1180 C/ FEDERACION RUSA	021 661 964	ASUNCIÓN	CAPITAL
ANESTESIOLOGÍA				
ANESTESIÓLOGOS CERTIFICADOS, MIEMBROS DE LA SOCIEDAD PARAGUAYA DE ANESTESIOLOGÍA				
CARDIOLOGÍA				
BELL DUARTE, LUIS ENRIQUE DR.	AVDA. FÉLIX BOGADO N° 1917 C/ PICUIBA. SANATORIO MEDICIS	021 311 227 / 0981 171 886	ASUNCIÓN	CAPITAL
CHAPARRO CRISTALDO, VICTORIA ANGÉLICA DRA.	ALFREDO SEIFERHELD N° 4373 C/ SANTA CRUZ DE LA SIERRA	0983 614 423	ASUNCIÓN	CAPITAL
GILL, ADOLFO RAÚL DR.	EMETERIO MIRANDA E/ EUSEBIO LILLO Y TTE. VERA. H. UNIVERSITARIO ASUNCIÓN.	021 662 096 / 600 236 / 608 548 / 608 776	ASUNCIÓN	CAPITAL
MARTÍNEZ FRETES, VÍCTOR ALONSO DR.	CORONEL ROMERO Y RUTA MCAL. ESTIGARRIBIA 723	021 218 2730	SAN LORENZO	CENTRAL
MARTÍNEZ, JORGE DR.	EMETERIO MIRANDA E/ EUSEBIO LILLO Y TTE. VERA. H. UNIVERSITARIO ASUNCIÓN.	021 662 096 / 600 236 / 608 548 / 608 776	ASUNCIÓN	CAPITAL
MIRANDA CARDOZO, ARIEL MARÍA DR.	PAI PÉREZ N° 630 C/ AZARA (CENTRO MÉDICO SALUD PROTEGIDA)	021 319 0000	ASUNCIÓN	CAPITAL
REICHERT, ROBERTO DR.	EMETERIO MIRANDA E/ EUSEBIO LILLO Y TTE. VERA. H. UNIVERSITARIO ASUNCIÓN.	021 662 096 / 600 236 / 608 548 / 608 776	ASUNCIÓN	CAPITAL
RIVAS PELLEGRINI, JORGE DR.	JUAN LEÓN MALLORQUIN N° 1629	0985 354 931 / 071 203 469/205 099	ENCARNACIÓN	ITAPÚA
SERVIÁN, RUBÉN DR.	R.I. 3 CORRALES N° 436 C/ JULIA MIRANDA CUETO	0991 800 080	FDO. DE LA MORA	CENTRAL
	PRIMERA JUNTA MUNICIPAL N° 162 C/ CABO LIBORIO TALAVERA	021 505 134 / 204 895 / 204 896	FDO. DE LA MORA	CENTRAL

LAS COBERTURAS PARA PROCEDIMIENTOS, ESTUDIOS Y CIRUGÍAS ESTÁN DIRECTAMENTE RELACIONADAS AL PLAN DEL BENEFICIARIO.

PROFESIONAL	DIRECCIÓN	TELÉFONO	CIUDAD	DPTO.
CARDIOLOGÍA PEDIÁTRICA				
BALMORI BENÍTEZ, PAOLO FELIPE DR.	PAI PÉREZ N° 630 C/ AZARA (CENTRO MÉDICO SP)	021 319 0000	ASUNCIÓN	CAPITAL
BENÍTEZ BOLAÑOS, OSCAR AMALIO DR.	TTE. RUÍZ N° 975 E/ GRAL. SANTOS Y PADRE CARDOZO	206 583 / 0982 106 694	ASUNCIÓN	CAPITAL
ORTÍZ, GISELLE DRA.	EMETERIO MIRANDA E/ EUSEBIO LILLO Y TTE. VERA. H. UNIVERSITARIO ASUNCIÓN.	021 662 096 / 600 236 / 608 548 / 608 776	ASUNCIÓN	CAPITAL
ROJAS, MARCOS DR.	EMETERIO MIRANDA E/ EUSEBIO LILLO Y TTE. VERA. H. UNIVERSITARIO ASUNCIÓN.	021 662 096 / 600 236 / 608 548 / 608 776	ASUNCIÓN	CAPITAL
ALVAREZ NUÑEZ, SOLEDAD DE LOS ANGELES DRA.	AZARA N° 1042 E/ BRASIL Y E.E.U.U. - INSTITUTO PRIVADO DEL NIÑO	021 211.203	ASUNCION	CAPITAL
CIRUGÍA GENERAL				
AQUINO CÁCERES, JUAN CARLOS DR.	CALLE N° 6 FLORIDA Y GUMERSINDO AYALA	0742 20 400 / 0961 708 157	SAN PEDRO DEL PARANÁ	ITAPÚA
CABALLERO, HUMBERTO ALFONSO DR.	CAMILO RECALDE N° 654 C/ PACHECO	021 664 664 / 0981 404 073	ASUNCIÓN	CAPITAL
CARBALLO, FELICIA DRA.	PAI PÉREZ N° 630 C/ AZARA (CENTRO MÉDICO SALUD PROTEGIDA)	021 319 0000	ASUNCIÓN	CAPITAL
DE ISASA PAREDES, DIEGO JOSÉ DR.	EMETERIO MIRANDA E/ EUSEBIO LILLO Y TTE. VERA. H. UNIVERSITARIO ASUNCIÓN.	021 662 096 / 600 236 / 608 548 / 608 776	ASUNCIÓN	CAPITAL
GÓMEZ OTAÑO, JORGE HUMBERTO DR.	AVDA. EUSEBIO AYALA N° 2402 C/ INOCENCIO LEZCANO. SAN LUCAS.	021 729 1600	ASUNCIÓN	CAPITAL
LURASCHI, VÍCTOR DR.	AVDA. FÉLIX BOGADO C/ PICUIBA. SANATORIO MEDICIS	021 311 227 / 332 394 / 332 121	ASUNCIÓN	CAPITAL
LUZKO SZOZTAK, JORGE ANTONIO DR.	JUAN LEÓN MALLORQUIN N° 1727 E/ CONSTITUCION Y CABALLERO. SANATORIO ITAPÚA.	071 202 636/ 200 649 / 204 704	ENCARNACIÓN	ITAPÚA
ORTÍZ ROMERO, JOSÉ ENRIQUE DR.	DR. ZANOTTI CAVAZZONI ESQ. ESPAÑA. SAN. ITALIANO	021 208.773 / 229.550	ASUNCIÓN	CAPITAL
XIMENES, ANA DRA.	PAI PÉREZ N° 630 C/ AZARA (CENTRO MÉDICO SALUD PROTEGIDA)	021 319 0000	ASUNCIÓN	CAPITAL
CIRUGÍA PEDIÁTRICA				
MATSUMURA, KIICHIRO DR.	AZARA N° 1.042 E/ BRASIL Y EE.UU. (I.P.N.)	021 211 203	ASUNCIÓN	CAPITAL
RECALDE FRETES, ALFREDO DR.	SATURIOS RÍOS Y SAN LORENZO. SAN. CHRISTIAN.	021 583 058	SAN LORENZO	CENTRAL
SCHAERER, CARLOS DR.	AVDA. MCAL. LOPEZ Y ULRICO SCHMIDEL - CLINICA MIGONE VILLA MORRA	021 218 2000	ASUNCIÓN	CAPITAL
DR HUMBERTO ALFONSO CABALLERO	AVDA. BOGGIANI N° 5775 ESQ. ULRICO SCHMIDEL - CLINICA SANTA MARIA	021 664.664 - 0981 471.706	ASUNCIÓN	CAPITAL
CIRUGÍA VASCULAR Y FLEBOLOGÍA				
ADE, MIGUEL DR.	EMETERIO MIRANDA E/ EUSEBIO LILLO Y TTE. VERA. H. UNIVERSITARIO ASUNCIÓN.	021 662 096 / 600 236 / 608 548 / 608 776	ASUNCIÓN	CAPITAL
NUÑEZ MERELES, VANESSA MONSERRAT DRA.	PAI PÉREZ N° 630 C/ AZARA (CENTRO MÉDICO SALUD PROTEGIDA)	021 319 0000	ASUNCIÓN	CAPITAL

PROFESIONAL	DIRECCIÓN	TELÉFONO	CIUDAD	DPTO.
CLÍNICA MÉDICA				
ACUÑA OJEDA, CRISTIAN CANDIDO DR.	AVDA. DE LAS RESIDENTAS KM 42 Y GRAL. FRANCISCO CABALLERO ALVAREZ	047 230 570 / 0981 388 919	PUENTE KYHA	CANINDEYÚ
ADORNO SANCHEZ, JORGE DANIEL DR.	PAI PÉREZ Nº 630 C/ AZARA (CENTRO MÉDICO SALUD PROTEGIDA)	021 319 0000	ASUNCIÓN	CAPITAL
AGUILAR CÁCERES, MARA CONCEPCIÓN DRA.	PDTE. FRANCO Y RUÍZ DIAZ DE MELGAREJO. CENTRO MÉDICO GUAIREÑO	0541 41 517 / 42 363	VILLARRICA	GUAIRA
BARRIOS OLMEDO, ARNALDO DR.	ACOSTA ÑU C/ CERRO CORÁ	039 210 330 0971 566 963	YBY YA´ U	CONCEPCIÓN
BELLO MEZA, FERNANDO ANDRES DR.	PAI PÉREZ Nº 630 C/ AZARA (CENTRO MÉDICO SALUD PROTEGIDA)	021 319 0000	ASUNCIÓN	CAPITAL
BENÍTEZ MEDINA, PEDRO TEODORO DR.	JUAN LEÓN MALLORQUIN Nº 1727 E/ CONSTITUCION Y CABALLERO. SANATORIO ITAPÚA.	071 202 636	ENCARNACIÓN	ITAPÚA
BENÍTEZ, CESAR ANIBAL DR.	AVDA.AGUSTÍN DE PINEDO 3200 E/HUMAITA	0531 432 444	PARAGUARÍ	PARAGUARÍ
BOGADO, CRISTIAN DAVID DR.	GRAL. BERNARDINO CABALLERO Y TTE DAKAR	0972 405 315 / 0994 219 106	SAN JOSÉ DE LOS ARROYOS	CAAGUAZÚ
CABRERA ROMÁN, VÍCTOR JAVIER DR.	JUAN LEÓN MALLORQUIN Nº 1727 E/ CONSTITUCION Y CABALLERO. SAN. ITAPÚA.	0975 616 530/ 071 202 636	ENCARNACIÓN	ITAPÚA
CORRALES DELGADO, NILSA MARÍA DRA.	TTE. MANUEL CABELLO Nº 1331 C/ ITURBEF	0218 212 738 / 0971 715 560	CARAPEGUÁ	PARAGUARÍ
DUARTE LLANO, OSCAR DR.	AVDA. ESPAÑA ESQ. DR. ZANOTTI CAVAZZONI. SANATORIO ITALIANO	021 214 265 / 0971 718 686	ASUNCIÓN	CAPITAL
ELIZECHE GONZÁLEZ, CESAR AUGUSTO DR.	ELIGIO AYALA Y CURUPAYTY. MIGONE	021 218 2000	ASUNCIÓN	CAPITAL
ESPINOLA, SHEILA DRA.	PAI PÉREZ Nº 630 C/ AZARA (CENTRO MÉDICO SALUD PROTEGIDA)	021 319 0000	ASUNCIÓN	CAPITAL
FLEITAS, ELVA MERCEDES DRA.	INDEPENDENCIA NACIONAL Nº 1501 ESQ. ESPAÑA	0981 434 999 / 0512 232 704	SAN BERNARDINO	CORDILLERA
GALARZA, VÍCTOR DR.	PAI PÉREZ Nº 630 C/ AZARA (CENTRO MÉDICO SALUD PROTEGIDA)	021 319 0000	ASUNCIÓN	CAPITAL
GIRALA VELAZQUEZ, MARIO RUBÉN DR.	MCAL. ESTIGARRIBIA E/ MOMPOX Y BERNARDINO CABALLERO	0541 41 671	VILLARRICA	GUAIRA
GÓMEZ CANTORE, JOSÉ ANIBAL DR.	AVDA. EUSEBIO AYALA Nº 2402 C/ INOCENCIO LEZCANO. SAN LUCAS.	021 560 200 / 0971 214 214	ASUNCIÓN	CAPITAL
GONZÁLEZ DE AMARILLA, MARÍA LUZ DRA.	AVDA. EUSEBIO AYALA Nº 2402 C/ INOCENCIO LEZCANO. SAN LUCAS.	021 560 200 / 0971 214 214	ASUNCIÓN	CAPITAL
GONZÁLEZ, MARIO DR.	PAI PÉREZ Nº 630 C/ AZARA (CENTRO MÉDICO SALUD PROTEGIDA)	021 319 0000	ASUNCIÓN	CAPITAL
MEDINA BELLO, ENRIQUE DR.	PAI PÉREZ Nº 630 C/ AZARA (CENTRO MÉDICO SALUD PROTEGIDA)	021 319 0000	ASUNCIÓN	CAPITAL
MELGAREJO CAREAGA, MARIO JAVIER DR.	PDTE. FRANCO Y RUÍZ DIAZ DE MELGAREJO. CENTRO MÉDICO GUAIREÑO	0541 20 062 / 42 363	VILLARRICA	GUAIRA
MONGES RODRÍGUEZ, IRIO ISMAEL DR.	LUCIANO CÁCERES C/ DR. FULVIO ALAMANI Nº 585	0973 992 570 / 0975 133 392	SAN JUAN BAUTISTA	MISIONES
NAJERA ALVA, GEMBER JULIO GIOVANNI DR.	JUAN LEÓN MALLORQUIN Nº 1727 E/ CONSTITUCION Y CABALLERO. SAN. ITAPÚA.	071 202 636/ 0992 453 312	ENCARNACIÓN	ITAPÚA

LAS COBERTURAS PARA PROCEDIMIENTOS, ESTUDIOS Y CIRUGÍAS ESTÁN DIRECTAMENTE RELACIONADAS AL PLAN DEL BENEFICIARIO.

PROFESIONAL	DIRECCIÓN	TELÉFONO	CIUDAD	DPTO.
NÚÑEZ VERA, LILIAN MARÍA SOLEDAD DRA.	PAI PÉREZ Nº 630 C/ AZARA (CENTRO MÉDICO SALUD PROTEGIDA)	021 319 0000	ASUNCIÓN	CAPITAL
CLARO, NATALIA DRA.	JUAN LEÓN MALLORQUIN Nº 1727 E/ CONSTITUCION Y CABALLERO. SANATORIO ITAPÚA.	071 200649 / 0985 144 402	ENCARNACIÓN	ITAPÚA
PANIAGUA, LUIS DR.	PAI PÉREZ Nº 630 C/ AZARA (CENTRO MÉDICO SALUD PROTEGIDA)	021 319 0000	ASUNCIÓN	CAPITAL
PARODI WYDER, FERNANDO SAMUEL DR.	TTE. FLORENCIO GÓMEZ E/ CERRO CORÁ E ITURBE Nº 549	0331 241 007 / 0976 844 844	CONCEPCIÓN	CONCEPCIÓN
PÉREZ, ELSA DRA.	PAI PÉREZ Nº 630 C/ AZARA (CENTRO MÉDICO SALUD PROTEGIDA)	021 319 0000	ASUNCIÓN	CAPITAL
PÉREZ, VIVIAN DRA.	PAI PÉREZ Nº 630 C/ AZARA (CENTRO MÉDICO SALUD PROTEGIDA)	021 319 0000	ASUNCIÓN	CAPITAL
PETERSEN VIERA, JORGE DR.	15 DE AGOSTO E/ SILVERIO MENDOZA Y FRANCIA	0544 320 746	SAN JUAN NEPOMUCENO	CAAZAPÁ
REBOLLIDO AGRIEL, JOSÉ DR.	HUMAITA ESQ. PAI PÉREZ	0544 320 096 / 0981 294 999	SAN JUAN NEPOMUCENO	CAAZAPÁ
RICARDO TALAVERA, HUGO DR.	AVDA. FÉLIX BOGADO Nº 2695 Y PICUIBA. (MEDICIS)	021 311 227/ 332 394/ 332 121	ASUNCIÓN	CAPITAL
RIQUELME DE OTTO, FABIOLA LAUREANA DRA.	PAI PÉREZ Nº 630 C/ AZARA (CENTRO MÉDICO SALUD PROTEGIDA)	021 319 0000	ASUNCIÓN	CAPITAL
SCHAERER, ROBERTO DR.	PAI PÉREZ Nº 630 C/ AZARA (CENTRO MÉDICO SALUD PROTEGIDA)	021 319 0000	ASUNCIÓN	CAPITAL
ZARZA QUINTANA, LUCY MEDARDA DRA.	MCAL. ESTIGARRIBIA Nº 475	0782 232.342	SAN IGNACIO	MISIONES
COLOPROCTOLOGÍA				
ACHA, MARTA DRA.	EMETERIO MIRANDA E/ EUSEBIO LILLO Y TTE. VERA. H. UNIVERSITARIO ASUNCIÓN.	021 662 096 / 600 236 / 608 548 / 608 776	ASUNCIÓN	CAPITAL
CENTURIÓN, JESSICA DRA.	EMETERIO MIRANDA E/ EUSEBIO LILLO Y TTE. VERA. H. UNIVERSITARIO ASUNCIÓN.	021 662 096 / 600 236 / 608 548 / 608 776	ASUNCIÓN	CAPITAL
DOMÍNGUEZ AZUAGA, RUBÉN DAVID DR.	MCAL. LÓPEZ E/ NATALICIO GONZÁLEZ. MIGONE VILLAMORRA	218 2444	ASUNCIÓN	CAPITAL
FERREIRA GARAYO, LILIANA ROCIO BEATRIZ DRA.	LÓPEZ MOREIRA C/ LEGION CIVIL EXTRANJERA - EDIF. ELITE CLÍNICA IMA PISO 1RO	021 605 535 / 0981 175 253	ASUNCIÓN	CAPITAL
	AVDA. MCAL. LÓPEZ Y ULRICO SCHMIDEL - CLINICA MIGONE VILLA MORRA	021 218.2700 - 218.2731 - 0974 182.700	ASUNCIÓN	CAPITAL
FRACHI ALVARIZA, FERNANDO VICENTE DR.	AVDA. ESPAÑA Nº 935 C/ PADRE PUCHEAU - SANATORIO AMERICANO	021 218 2000	ASUNCIÓN	CAPITAL
GAUTO, OSVALDO DR.	EMETERIO MIRANDA E/ EUSEBIO LILLO Y TTE. VERA. H. UNIVERSITARIO ASUNCIÓN.	021 662 096 / 600 236 / 608 548 / 608 776	ASUNCIÓN	CAPITAL
OVIEDO PEÑA, MYRIAN ROSSANA DRA.	PAI PÉREZ Nº 532 C/ CERRO CORÁ. CENTRO UROLÓGICO	021 223 248	ASUNCIÓN	CAPITAL
PELLEGRINI, ENRIQUE DR.	EMETERIO MIRANDA E/ EUSEBIO LILLO Y TTE. VERA. H. UNIVERSITARIO ASUNCIÓN.	021 662 096 / 600 236 / 608 548 / 608 776	ASUNCIÓN	CAPITAL
RAMÍREZ RODRÍGUEZ, LUIS ALBERTO DR.	PAI PÉREZ Nº 630 C/ AZARA (CENTRO MÉDICO SALUD PROTEGIDA)	021 319 0000	ASUNCIÓN	CAPITAL

PROFESIONAL	DIRECCIÓN	TELÉFONO	CIUDAD	DPTO.
DERMATOLOGÍA				
ÁLVAREZ, SILVIO DR.	EMETERIO MIRANDA E/ EUSEBIO LILLO Y TTE. VERA. H. UNIVERSITARIO ASUNCIÓN.	021 662 096 / 600.236 / 608 548 / 608 776	ASUNCIÓN	CAPITAL
CARDOZO GONZÁLEZ, LIDIA DEL CARMEN DRA.	23 DE OCTUBRE 292 ENTRE GUIDO SPANO Y DEL MAESTRO. CLINICA GUISSSEN	0971 888 661	ASUNCIÓN	CAPITAL
MARECOS MARECOS, ROCIO MARÍA DRA.	FELIPE MOLAS LÓPEZ Nº 2250 E/ GRANADA E ING. WHYTEHEAD	215 122 / (0981)183 188	ASUNCIÓN	CAPITAL
MEDINA, RAQUEL DRA.	PAI PÉREZ Nº 630 C/ AZARA (CENTRO MÉDICO SALUD PROTEGIDA)	021 319 0000	ASUNCIÓN	CAPITAL
RIVELLI, VÍCTORIA DRA.	PAI PÉREZ Nº 630 C/ AZARA (CENTRO MÉDICO SALUD PROTEGIDA)	021 319 0000	ASUNCIÓN	CAPITAL
VILLAGRA NUÑEZ, DOMINGO JAVIER DR.	PAI PÉREZ Nº 630 C/ AZARA (CENTRO MÉDICO SALUD PROTEGIDA)	021 319 0000	ASUNCIÓN	CAPITAL
ENDOCRINOLOGÍA				
ARCE ORREGO, MAURA NATALIA DRA.	SAUCE E/ SIMON BOLIVAR	0981 476 016 / 021 650 608	LUQUE	CENTRAL
JARA YORG, JORGE ANTONIO DR.	GENARO ROMERO 174 C/ SACRAMENTO	297 462 / (0982) 726 488	ASUNCIÓN	CAPITAL
RIQUELME GRANADA, MYRIAM ESTELA DRA.	PAI PÉREZ Nº 630 C/ AZARA (CENTRO MÉDICO SALUD PROTEGIDA)	021 319 0000	ASUNCIÓN	CAPITAL
RODRÍGUEZ ESQUIVEL, MARÍA GLORIA DRA.	PAI PÉREZ Nº 630 C/ AZARA (CENTRO MÉDICO SALUD PROTEGIDA)	021 319 0000	ASUNCIÓN	CAPITAL
VELÁZQUEZ, SEBASTIAN DR.	EMETERIO MIRANDA E/ EUSEBIO LILLO Y TTE. VERA. H. UNIVERSITARIO ASUNCIÓN.	021 662 096 / 600 236 / 608 548 / 608 776	ASUNCIÓN	CAPITAL
BUENO COLMAN, ELVIO DARIO DR.	AVDA. MCAL. LÓPEZ Y 26 DE FEBRERO - MEDVITAL - PINEDO SHOPPING	021 324.9105	SAN LORENZO	CENTRAL
	MAURICIO JOSE TROCHE Y TTE. HERRERO BUENO	021 644.003 - 642.224	LUQUE	CENTRAL
	GOBERNADOR IRALA Y CNEL. LOPEZ	0981 918 663 / 021 422 201	ASUNCIÓN	CAPITAL
MALVETTI MAFFEI, MARIA VICTORIA DRA.	PAI PEREZ Nº 448 E/ CERRO CORA Y 25 DE MAYO	0981 900.053	ASUNCION	CAPITAL
	AVDA. EUSEBIO AYALA Nº 4870 C/ VON SASTROW	0971 253.000	ASUNCION	CAPITAL
FISIOTERAPIA Y REHABILITACIÓN				
BÁEZ RAMÍREZ, KAREN PATRICIA LIC.	DEL MAESTRO Y DEFENSA NACIONAL	0981 280 054	SALTO DEL GUAIRA	CANINDEYÚ
BOGGINO DENIS, SANDRA MAGDALENA DRA.	AVDA. FÉLIX BOGADO Nº 2695 Y PICUIBA. (MEDICIS)	0981 486 165 / 021 334 718	ASUNCIÓN	CAPITAL
BRUNETTO, JAQUEL TAIZ LIC.	NANAWA C/ INDEPENDENCIA NACIONAL	0976 980 756 / 0982 764 985	CURUGUATY	CANINDEYÚ
ESPINOLA ARMOA, CRISELDA SOLEDAD LIC.	AVDA. MANUEL A GARAY E/ SAN LORENZO Y JUAN E OLEARY	0983 608 336 / 0971 445 668	CAAGUAZÚ	CAAGUAZÚ
GÓMEZ CARISIMO, DARIÓ EMILIO LIC.	MONSEÑOR WIESSSEN ESQ. ANTEQUERA	0975 651 794	ENCARNACIÓN	ITAPÚA
KUBIS APANOVICH, CINTYA MABEL LIC.	MCAL. ESTIGARRIBIA ESQ. TAROPE	0985 718.332	CARMEN DEL PARANÁ	ITAPÚA
NACLE NEMES, YASMINE LIC.	ELIGIO AYALA 1263 C/ CONSTITUCIÓN - CLÍNICA PARANAENSE DE REHABILITACIÓN	0973 512 718	ASUNCIÓN	CAPITAL
	PEDRO PEÑA 7185 C/ TTE. 1RO JOSE D. LÓPEZ - PROTECTION DENTAL CENTER	0973 512 718	ASUNCIÓN	CAPITAL

LAS COBERTURAS PARA PROCEDIMIENTOS, ESTUDIOS Y CIRUGÍAS ESTÁN DIRECTAMENTE RELACIONADAS AL PLAN DEL BENEFICIARIO.

PROFESIONAL	DIRECCIÓN	TELÉFONO	CIUDAD	DPTO.
TOLEDO DE BENÍTEZ, CELSA ESTHER LIC.	NTRA. SRA. DE LA ASUNCIÓN KM 28	0985 727 085	EDELIRA	ITAPÚA
MELGAREJO, ISMELDA CAROLINA LIC.	RUTA N° 8 DR. BLAS GARAY - BARRIO SAN AGUSTIN	0971 233.221	LIBERACION	SAN PEDRO
FONOAUDIOLÓGIA				
ACHA DE MELGAREJO, LAURA ANGELICA LIC.	MCAL. LÓPEZ N° 868 C/ TACUARY	0982 487 442 / 0981 203 573	ASUNCIÓN	CAPITAL
BELOTTO COLMÁN, FIORELLA MARÍA LIC.	PAPA JUAN XXIII N° 1773 C/ MAX BOETTNER	0986 141 123	ASUNCIÓN	CAPITAL
ESCOBAR BORDON, DAISSY PATRICIA LIC.	LUIS ALBERTO DE HERRERA N° 1783 C/ MAYOR FLEITAS	0961 620 703	ASUNCIÓN	CAPITAL
GIUNTA, PATRICIA MIRIAM LIC. (SOLO ESTUDIOS)	MAYOR BULLO N° 315 C/ MCAL. ESTIGARRIBIA	021 211.319 / 228 560/4	ASUNCIÓN	CAPITAL
INSTITUTO CERLAC	RIACHUELO N° 2685 C/ AVDA. MCAL. LÓPEZ	021 680 876 / 0991 209 262	FERNANDO DE LA MORA	CENTRAL
GASTROENTEROLOGÍA				
AGÜERO GUTIERREZ, GUILLERMO DR.	ELIGIO AYALA 1061 C/ BRASIL EDIFICIO FLEMING	021 201 402 / 214 284 / 0981 456 546	ASUNCIÓN	CAPITAL
BASILI FELIU, ENRIQUE JAVIER DR.	ZANOTTI CAVAZZONI Y AVDA. ESPAÑA. SANATORIO ITALIANO	021 224 738 / 0971 371 374	ASUNCIÓN	CAPITAL
FIGUEREDO, MÓNICA DRA.	PAI PÉREZ N° 630 C/ AZARA (CENTRO MÉDICO SALUD PROTEGIDA)	021 319 0000	ASUNCIÓN	CAPITAL
ZAYAS ARGUELLO, ANGEL PETRONILO DR.	JUAN LEÓN MALLORQUIN N° 1727 E/ CONSTITUCION Y CABALLERO. SANATORIO ITAPÚA.	071 202 636/200 649	ENCARNACIÓN	ITAPÚA
GASTROENTEROLOGÍA PEDIÁTRICA				
GARCETE MAÑOTTI, LIDIA DRA.	AZARA N° 1042 E/ BRASIL Y E.E.U.U. (I.P.N.)	021 211 203 / 0981 560 380	ASUNCIÓN	CAPITAL
GINECOLOGÍA Y OBSTETRICIA				
ACUÑA APPELYARD, DIMAS VICENTE DR.	BERNARDINO CABAELRO N° 282 C/ MCAL. ESTIGARRIBIA	021 225 598 / 0981 456 159	ASUNCIÓN	CAPITAL
ADORNO RECALDE, HUGO GUILLERMO DR.	AVDA. FÉLIX BOGADO N° 1917 C/ PICUIBA. MEDICIS	021 332 121 / 311 227 / 0971 936 654	ASUNCIÓN	CAPITAL
ALFONSO ESPÍNOLA, ORLANDO MARTÍN DR.	SUECIA N° 1437 ESQ. FINLANDIA	021 210 426	ASUNCIÓN	CAPITAL
ANDRASCHKO BUONGERMINI, ADRIANA PAOLA DRA.	JUAN LEÓN MALLORQUIN N° 1727 E/ CONSTITUCION Y CABALLERO. SANATORIO ITAPÚA.	071 204.888	ENCARNACIÓN	ITAPÚA
ARISTQUI ROLÓN, MARCOS ANTONIO DR.	PAI PÉREZ N° 630 C/ AZARA (CENTRO MÉDICO SALUD PROTEGIDA)	021 319 0000	ASUNCIÓN	CAPITAL
AYALA CÁCERES, JORGE ARMANDO DR.	JUAN LEÓN MALLORQUIN N° 1727 E/ CONSTITUCION Y CABALLERO. SANATORIO ITAPÚA.	071 202 636	ENCARNACIÓN	ITAPÚA
BAIBE, JULIO CESAR DR.	AVDA. FÉLIX BOGADO N° 1917 C/ PICUIBA. MEDICIS	0985 746 695	ASUNCIÓN	CAPITAL
BRIZUELA SERVÍN, FÉLIX DR.	SGTO. FERREIRA C/ GRAL. B. CABALLERO	0981 453 219 / 0228 630 849	CAPIATA	CENTRAL
BRIZUELA, ADRIANA DRA.	SATURIO RIOS Y SAN LORENZO. SANATORIO CHRISTIAN	0981 201 100/ 021 583 058 / 576 331	ASUNCIÓN	CAPITAL

PROFESIONAL	DIRECCIÓN	TELÉFONO	CIUDAD	DPTO.
CASTELLANO VELAZQUEZ, DOLORES ELIZABETH DRA.	RÍO DE JANEIRO N° 598 EDIFICIO RIO 2° PISO	021 213 498 / 218 2000 / 0981 565 171	ASUNCIÓN	CAPITAL
ZENON GONZÁLEZ ROMERO	JUAN DE MENA N° 171 C/ JOSÉ BERGUEZ	0991 447 019	ASUNCIÓN	CAPITAL
COLMÁN OCAMPOS, GLORIA DRA.	MCAL. ESTIGARRIBIA N° 2290 C/ VICE PTE. SANCHEZ	021 200 684 / 0981 641 020	ASUNCIÓN	CAPITAL
DYCK, CORNELIA DRA.	PDTE. FRANCO Y RUÍZ DÍAZ DE MELGAREJO. CENTRO MÉDICO GUAIREÑO	0541 42 363	VILLARRICA	GUAIRA
ECHAURI CAMPERI, CARMEN LILIANA DRA.	CNEL. OVIEDO Y HUMAITA	0541 40 404	VILLARRICA	GUAIRA
ESPÍNOLA BOGARÍN, ANIBAL GERARDO DR.	SACRAMENTO N° 993 C/ CENTURIÓN MIRANDA	605 911 / (0961) 302 973	ASUNCIÓN	CAPITAL
FILIPPI FERNÁNDEZ, JUAN ALBERTO DR.	COLON Y HUMAITA - CLÍNICA CLINIFE	0541 40 114	VILLARRICA	GUAIRA
FRANCO GÓMEZ, CÁSTULO CÉSAR DR.	ELIGIO AYALA N° 1293 Y CURUPAYTY. MIGONE	218 2000	ASUNCIÓN	CAPITAL
FUENTES OTAZO, PEDRO OSCAR ENRIQUE DR.	JUAN LEÓN MALLORQUIN N° 1727 E/ CONSTITUCION Y CABALLERO. SAN. ITAPÚA.	071 202 636 / 200 649	ENCARNACIÓN	ITAPÚA
GARAYO, LAURA DRA.	AVDA ESPAÑA 987 C/ WASHINGTON	218 2480 / 0981 700 021	ASUNCIÓN	CAPITAL
GODOY, ADAN ALBERTO DR.	PAI PÉREZ N° 630 C/ AZARA (CENTRO MÉDICO SALUD PROTEGIDA)	021 319 0000	ASUNCIÓN	CAPITAL
HONG, ROSA DRA.	PAI PÉREZ N° 630 C/ AZARA (CENTRO MÉDICO SALUD PROTEGIDA)	021 319 0000	ASUNCIÓN	CAPITAL
IBARRA DE VERA, DINA ESTHER DRA.	CERRO LEÓN E/ JOSÉ FÉLIX BOGADO Y SAN JUAN	0981 184 537	SAN JUAN NEPOMUCENO	CAAZAPÁ
IBARRA, MARÍA TERESA DRA.	PAI PÉREZ N° 630 C/ AZARA (CENTRO MÉDICO SALUD PROTEGIDA)	021 319 0000	ASUNCIÓN	CAPITAL
LEDEZMA, ZULLY AIDEE DRA.	AVDA. FÉLIX BOGADO N° 1917 C/ PICUIBA. MEDICIS	021 332 121	ASUNCIÓN	CAPITAL
LEÓN CASTRO, RICARDO AURELIO DR.	MCAL. LÓPEZ E/ ULRICO SCHMIDEL. MIGONE VILLAMORRA	021 218 2700	ASUNCIÓN	CAPITAL
MARTINS GÓMEZ, FABIAN DR.	PAI PÉREZ N° 630 C/ AZARA (CENTRO MÉDICO SALUD PROTEGIDA)	021 319 0000	ASUNCIÓN	CAPITAL
MAZACOTTE GAGLIARDI, ALEJANDRO DR.	ELIGIO AYALA Y CURUPAYTY. MIGONE	218 2000	ASUNCIÓN	CAPITAL
MENDOZA ORTEGA, SANIE MERCEDES DRA.	MCAL. LÓPEZ E/ ULRICO SCHMIDEL. MIGONE VILLAMORRA	021 218 2700	ASUNCIÓN	CAPITAL
MULLER VELÁZQUEZ, MARÍA LUISA DRA.	JUAN LEÓN MALLORQUIN N° 1727 E/ CONSTITUCION Y CABALLERO. SAN. ITAPÚA.	071 202 636 / 200 649	ENCARNACIÓN	ITAPÚA
NEGRETE MONBERG, ALEJANDRO JAVIER DR.	AVDA. SOLDADO PARAGUAYO N° 876 C/ SARGENTO GAUTO	0981 843 108	ASUNCIÓN	CAPITAL
	EUGENIO A. GARAY N° 190 C/ CAPITAN BADO	0986 405 103	LUQUE	CENTRAL
NICORA RODRÍGUEZ, BERNARDO ULISES DR.	ZANOTTI CAVAZZONI C/ ESPAÑA. S. ITALIANO	021 229 550 / 208 662/ 773 0981 212 113	ASUNCIÓN	CAPITAL
NICORA RODRÍGUEZ, LIBERATO AQUILES DR.	ZANOTTI CAVAZZONI C/ ESPAÑA. S. ITALIANO	021 21 265 / 0983 488 124	ASUNCIÓN	CAPITAL
NOGUERA WINKLER, ROBERTO ENRIQUE DR.	AVDA. RÍO DE JANEIRO 597 ROSA PEÑA. COOMECIPAR.	021 201 781 / 0991 663 970	ASUNCIÓN	CAPITAL
NÚÑEZ, JORGE ALEJANDRO DEJESUS DR.	E.E.U.U. E/ MCAL. LÓPEZ Y JOSÉ BERGES. CLÍNICA GATTI	021 225 202/0971 286 106/0981 286 106	ASUNCIÓN	CAPITAL
ORTELLADO ÁLVAREZ, MARCELINO DR.	MCAL. ESTIGARRIBIA N° 2290 C/ VICE PTE.SANCHEZ	0981 401 629 - 021 200 684	ASUNCIÓN	CAPITAL

LAS COBERTURAS PARA PROCEDIMIENTOS, ESTUDIOS Y CIRUGÍAS ESTÁN DIRECTAMENTE RELACIONADAS AL PLAN DEL BENEFICIARIO.

PROFESIONAL	DIRECCIÓN	TELÉFONO	CIUDAD	DPTO.
OVIEDO CALDARERA, VÍCTOR JOSÉ DR.	ARTIGAS Nº 1500. C.M. LA COSTA	217 1717	ASUNCIÓN	CAPITAL
PÉREZ COPPARI, RODOLFO UBALDO DR.	CERRO CORÁ CASI FRANCISCO WYSKEN	208 866/0971231534	ASUNCIÓN	CAPITAL
PRIETO MARTÍNEZ, GLORIA AGUSTINA DRA.	JUAN LEÓN MALLORQUIN Nº 1727 E/ CONSTITUCION Y CABALLERO. SAN. ITAPÚA.	071 202 636/ 204 888/0981 957 110	ENCARNACIÓN	ITAPÚA
RAMÍREZ SOTOMAYOR, VÍCTOR HUGO DR.	TEODORO S. MONGELOS Nº 1436	0981 438 250 / 021 211 242	ASUNCIÓN	CAPITAL
RAMOS DE FERREIRA, TERESA DE JESÚS DRA.	ANTEQUERA Nº 1190 C/ RODRÍGUEZ DE FRANCIA	021 490 460 / 0971 181 120	ASUNCIÓN	CAPITAL
RAMOS RUÍZ DIAZ, JORGE DR.	PDTE. FRANCO Y RUÍZ DIAZ DE MELGAREJO. CENTRO MÉDICO GUAIREÑO	0541 43 485 / 42 363	VILLARRICA	GUAIRA
REMEZOVSKI LUZCO, MARCELO DANIEL DR.	JUAN LEÓN MALLORQUIN Nº 1727 E/ CONSTITUCION Y CABALLERO. SAN. ITAPÚA.	071 204 445 / 0986 572 300	ENCARNACIÓN	ITAPÚA
RIVERO, MARÍA CRISTINA DRA.	PAI PÉREZ Nº 630 C/ AZARA (CENTRO MÉDICO SALUD PROTEGIDA)	021 319 0000	ASUNCIÓN	CAPITAL
RODAS AYALA, MARÍA ZUNILDA DRA.	15 DE AGOSTO C/ RCA DE COLOMBIA	0983 642 953 / 0537 223 620	LA COLMENA	PARAGUARÍ
RODRÍGUEZ ESCOBAR, NANCY RAMÓNA DRA.	JUAN LEÓN MALLORQUIN Nº 1727 E/ CONSTITUCION Y CABALLERO. SAN. ITAPÚA.	071 203 892 / 202 636/ 0985 791 122	ENCARNACIÓN	ITAPÚA
RODRÍGUEZ ESPÍNOLA, AMADA PABLINA DRA.	ZANOTTI CAVAZZONI Y AVDA. ESPAÑA. SANATORIO ITALIANO	0981 417 294 / 214 260/ 208 773	ASUNCIÓN	CAPITAL
RUÍZ ESPINOZA, JORGE WALDEMAR DR.	MCAL. JOSÉ FÉLIX ESTIGARRIBIA E/ BRASIL Y E.E.U.U.	021 210 584 / 233 387	ASUNCIÓN	CAPITAL
RUÍZ, OSCAR DR.	PAI PÉREZ Nº 630 C/ AZARA (CENTRO MÉDICO SALUD PROTEGIDA)	021 319 0000	ASUNCIÓN	CAPITAL
RUTTIA SEGOVIA, RUBÉN ENRIQUE DR.	PRIMERA JUNTA MUNICIPAL Nº 220 E/ 1RA. Y 2DA.	0971 190 893 / 021 514 974	FERNANDO DE LA MORA	CENTRAL
SALDIVAR, CESAREO DR.	AVDA. MCAL. LOPEZ Y ULRICO SCHMIDEL - CLINICA MIGONE VILLA MORRA	021 218 2700	ASUNCIÓN	CAPITAL
SÁNCHEZ ORTELLADO, ELIAS SAMUEL DR.	AVDA. SANTÍSIMA TRINIDAD Nº 2753 C/ ITAPÚA	021 282 408 / 0981 405 900	ASUNCIÓN	CAPITAL
SISA, CESAR MANUEL DR.	MCAL. ESTIGARRIBIA Nº 1070 E/ BRASIL Y EE.JU.	211 393 /209 504	ASUNCIÓN	CAPITAL
STEWART BONZI, MAYBELL DRA.	AUSTRIA 2490 C/ GUMERSINDO SOSA.	021 601 395 / 0981 888 816	ASUNCIÓN	CAPITAL
TSUTSUMIDA AKITA, ISAMU JAVIER DR.	DEFENSORES DEL CHACO Nº 379	021 584 306 / 0984 333 240	SAN LORENZO	CENTRAL
VALDOVINOS CENTURIÓN, LUIS FERNANDO DR.	AVDA. EUSEBIO AYALA Nº 2402 C/ INOCENCIO LEZCANO. SAN LUCAS.	021 560 200 / 0981 108 205	ASUNCIÓN	CAPITAL
VALLADARES DIEGUEZ, GEORGINA ISABEL DRA.	PDTE. FRANCO Nº 617 C/ ITURBE	0331 243 322 / 0983 725 210 / 0971 803 020	CONCEPCIÓN	CONCEPCIÓN
VARGAS BARRIOS, DARÍO NORBERTO DR.	PAI PÉREZ Nº 630 C/ AZARA (CENTRO MÉDICO SALUD PROTEGIDA)	021 319 0000	ASUNCIÓN	CAPITAL
VEILUVA ARGUELLO, PATRICIA DRA.	25 DE MAYO Nº 2153 C/ 22 DE SETIEMBRE	0984 111 284 / 021 229 697 / 021 205 813	ASUNCIÓN	CAPITAL
HEMATOLOGÍA				
ARMOA DE CHAPARRO, ALBA LILIANA DRA.	AYALA VELAZQUEZ Nº 709 ESQ. SIRIA	021 203 780 / 0985 478 793	ASUNCIÓN	CAPITAL

PROFESIONAL	DIRECCIÓN	TELÉFONO	CIUDAD	DPTO.
BRITOS, PERLA DRA.	PAI PÉREZ N° 630 C/ AZARA (CENTRO MÉDICO SP)	021 319 0000	ASUNCIÓN	CAPITAL
INFECTOLOGÍA				
GONZALEZ, MARIA LUZ DRA	AVDA. EUSEBIO AYALA N° 2402 C/ INOCENCIO LEZCANO - SANATORIO SAN LUCAS	021 719 1600	ASUNCIÓN	CAPITAL
CARDOZO, MIGUEL DR	RUTA N° 2 MCAL. JOSE FELIX ESTIGARRIBIA KM 15 - HOSPITAL UNIVERSITARIO	021 598 2000	SAN LORENZO	CENTRAL
DE EGEEA GARABANO, VIVIANA MARIA DRA.	BERNARDINO CABALLERO N° 594 ESQ. AZARA	0981 932.274 - 0983 827.622	ASUNCION	CAPITAL
DE EGEEA GARABANO, VIVIANA MARIA DRA.	RCA. DOMINICANA N° 1002 C/ AMISTAD - CLINICA GUGGIARI	021 212.770 - 212.454 - 0983 409.191 - 0984 961.710	ASUNCION	CAPITAL
INFECTOLOGÍA PEDIÁTRICA				
GONZÁLEZ PERROTTA, NICOLAS ARNALDO DR.	AZARA N° 1042 C/ E.E.U.U. (I.P.N.)	0981 579 834 / 021 211 203	ASUNCIÓN	CAPITAL
DR. APODACA BENITEZ, SILVIO ANTONIO	ROSA PEÑA N° 202 ESQ. RIO DE JANEIRO	021 203 872	ASUNCIÓN	CAPITAL
MARTINEZ CHAMORRO, BLANCA FABIOLA DRA.	AZARA N° 1042 E/ BRASIL Y E.E.U.U. - IPN	021 211.203	ASUNCION	CAPITAL
	AVDA. MCAL. LOPEZ Y ULRICO SCHMIDEL - CLINICA MIGONE VILLA MORRA	021 218.2700	ASUNCION	CAPITAL
MASTOLOGÍA				
COLLANTE VERA, VERONICA ANALIA DRA.	PAI PÉREZ N° 630 C/ AZARA (CENTRO MÉDICO SALUD PROTEGIDA)	021 319 0000	ASUNCIÓN	CAPITAL
IRIARTE, MÓNICA ELIZABETH DRA.	BRASILIA N° 760 C/ LUIS DE LEÓN FRAIN. CLÍNICA NEOLIFE	021 729 9090	ASUNCIÓN	CAPITAL
MARTÍNEZ DE LARA, CLARA PATRICIA DRA.	AVDA. ARTIGAS N° 1500 - CENTRO MEDICO LA COSTA	021 217 1717	ASUNCIÓN	CAPITAL
	MADAME LYNCH ESQ. VICTOR HEYN - LA COSTA LYNCH	021 658 3000	ASUNCIÓN	CAPITAL
MEDINA ORTÍZ, FANY MABEL DRA.	ELIGIO AYALA N° 1293 Y CURUPAYTY. MIGONE	021 2182000 / 0981 567910	ASUNCIÓN	CAPITAL
OVIEDO, PAOLA DRA.	PAI PÉREZ N° 630 C/ AZARA (CENTRO MÉDICO SALUD PROTEGIDA)	021 319 0000	ASUNCIÓN	CAPITAL
MEDICINA FAMILIAR				
NAKAYAMA DE PERALTA, AGUSTÍNA DRA.	PADRE BRUNO OTTE N° 1718 E/ CACIQUE CANINDEYÚ	046 242 677 / 242 279	SALTO DEL GUAIRA	CANINDEYÚ
MEDICINA REPRODUCTIVA				
RUIZ, OSCAR DR.	PAI PÉREZ N° 630 C/ AZARA (CENTRO MÉDICO SP)	021 319 0000	ASUNCIÓN	CAPITAL
NEFROLOGÍA				
INSFRÁN CUBILLA, JOSÉ LUIS DR.	E.E.U.U. C/ JOSÉ BERGUES. CLÍNICA GATTI	021 225.202	ASUNCIÓN	CAPITAL
NEFROLOGÍA PEDIÁTRICA				
BÁEZ DE LADOUX, DIANA MARÍA DRA.	AZARA N° 1042 E/ BRASIL Y EEUU (I.P.N.)	021 211 203	ASUNCIÓN	CAPITAL
FRANCO VALDEZ, MIGUEL ANGEL DR.	AVDA. MCAL. LÓPEZ - MEDVITAL PINEDO SHOPING	021 324 9105 / 0983 594 600	SAN LORENZO	CENTRAL
NEUMOLOGÍA				
ADLE ACOSTA, ELIAS GREGORIO RAMÓN DR.	AVDA. EUSEBIO AYALA N° 2402 C/ INOCENCIO LEZCANO. SAN LUCAS.	021 560.200 / 553 914 / 0971 544 487	ASUNCIÓN	CAPITAL
AQUINO FORNERON, SERGIO IGNACIO DR.	RODOLFO ZOTTI N° 1358 C/ CUARTEL DE LA RIVERA	021 329.3298 - 0961 965.710	ASUNCION	CAPITAL

PROFESIONAL	DIRECCIÓN	TELÉFONO	CIUDAD	DPTO.
CABALLERO, ANDREA MARGARITA DRA.	PAI PÉREZ Nº 630 C/ AZARA (C.M. SALUD PROTEGIDA)	021 319 0000	ASUNCIÓN	CAPITAL
VERA BARRIOCANAL, VICTORIANO DR.	RIO DE JANEIRO Y ROSA PEÑA - EDIF. COOMECHIPAR PISO 7	021 292.038 - 0981 566.178	ASUNCION	CAPITAL
NEUROLOGÍA				
MEZA ROJAS, GLORIA DRA.	JOSÉ ASUNCIÓN FLORES Nº 2356 e/ VICE PTE. SANCHEZ Y CNEL. AGUILAR	0981 418 812 / 0982 428 971	ASUNCIÓN	CAPITAL
MOLINAS, ANIBAL DR.	PAI PÉREZ Nº 630 C/ AZARA (C.M. SALUD PROTEGIDA)	021 319 0000	ASUNCIÓN	CAPITAL
SIMON NUNES, REDDY ATILIO DR.	DR. ZANOTTI CAVAZZONI Nº 430 Y AVDA. ESPAÑA - SANATORIO ITALIANO	021 224.738 - 0971 371.374	ASUNCION	CAPITAL
	AVDA. BRASÍLIA Nº 1182 ESQ. TTE. INSAURRALDE - SANATORIO SANTA JULIA	021 236.5643	ASUNCION	CAPITAL
	AZARA Nº 1249 C/ CURUPAYTY - SANATORIO LAS LOMAS DEL BRITANICO	021 379.8300	ASUNCION	CAPITAL
VELÁZQUEZ OVIEDO, CAROLINA DRA.	SAN JOSÉ Nº 136 C/ MCAL. LÓPEZ	021 210.614/5 / 0984 887 922	ASUNCIÓN	CAPITAL
VERA BÁEZ, JUAN CARLOS DR.	CNEL. OVIEDO Y ALBERDI	0541 42744 / 0985 270 394	VILLARRICA	GUAIRA
NEUROLOGÍA PEDIÁTRICA				
DAHLBECK DRAGOTTO, ERIK RUBÉN DR.	AZARA Nº 1745 C/ MAYOR FLEITAS. CENTRO AUDITIVO	021 203 112	ASUNCIÓN	CAPITAL
MEDINA BARRIOS, JOSÉ AUGUSTO DR.	ARTIGAS Nº 1500. - CENTRO MÉDICO LA COSTA	021 217 1717	ASUNCIÓN	CAPITAL
NUTRICIÓN				
PRATS GILL, SANTIAGO DR.	TTE. BENÍTEZ Nº 552 E/ ESPAÑA Y GRAL. CABALLERO	021 577 339 / 021 223 820	SAN LORENZO	CENTRAL
RIVEROS, CLAUDIA LIC.	14 DE MAYO ESQ. SILVIO PETIROSSI	0786 232.104 / 0975 775 375	PILAR	ÑEEMBUCÚ
RUIZ ESTIGARRIBIA, MARÍA ESTELA LIC.	PAI PÉREZ Nº 630 C/ AZARA (C.M. SALUD PROTEGIDA)	021 319 0000	ASUNCIÓN	CAPITAL
VALIENTE, NATHALY LIC.	PAI PÉREZ Nº 630 C/ AZARA (C.M. SALUD PROTEGIDA)	021 319 0000	ASUNCIÓN	CAPITAL
VALIENTE, ROSSANA LIC.	PAI PÉREZ Nº 630 C/ AZARA (C.M. SALUD PROTEGIDA)	021 319 0000	ASUNCIÓN	CAPITAL
ZALDIVAR GAJARDO BUSTAMANTE, CLAUDIA BEATRIZ LIC.	RIO DE JANEIRO Nº 598 - EDIF. RIO 3ER. PISO	021 207.374 - 0981 926.538	ASUNCION	CAPITAL
FUSILLO DE BUENO, MARIA JOSE LIC.	CNEL. CABRERA Nº 428 E/ DEL MAESTRO Y MOISES BERTONI	0981 344.427	ASUNCION	CAPITAL
FUSILLO DE BUENO, MARIA JOSE LIC.	AVDA. MCAL. LOPEZ Y 26 DE FEBRERO - MEDVITAL - PINEDO SHOPPING	021 324.9105/6 - 0982 515.018	SAN LORENZO	CENTRAL
ORUE BOVEDA, PATRICIA GABRIELA LIC.	CAACUPE ESQ. RIACHUELO	0994 267.765	FDM	CENTRAL
ODONTOLOGÍA				
CENTRO ODONTOLÓGICO SALUD PROTEGIDA	PAI PÉREZ Nº 630 C/ AZARA	021 319 0000	ASUNCIÓN	CAPITAL
AGUILERA, CAROLINA DRA.	DANIEL GARCÍA ESQ. CHILE	0518 20145	ITACURUBI DE LA CORDILLERA	CORDILLERA
ALMIRÓN PEREIRA, MARÍA BELEN DRA.	PAI PÉREZ Nº 630 C/ AZARA (CENTRO MÉDICO SALUD PROTEGIDA)	021 319 0000	ASUNCIÓN	CAPITAL
AQUINO WALKO, LUDMILLA DRA.	MONSEÑOR RAMOS ALFARO Nº 169	0547 257 374 / 0981 322 269	YUTY	CAAZAPÁ
AREVALO FERNÁNDEZ, RAQUEL CRISTINA DRA.	PAI PÉREZ Nº 630 C/AZARA (CENTRO MÉDICO SALUD PROTEGIDA)	021 319 0000	ASUNCIÓN	CAPITAL

PROFESIONAL	DIRECCIÓN	TELÉFONO	CIUDAD	DPTO.
AREVALOS MACIAN, YESSICA CAROLINA DRA.	AVDA. CAP. HERMINIO MENDOZA C/ JUAN QUEIROLO CANDIA	0975 296 027	CONCEPCIÓN	CONCEPCIÓN
ARIAS FERNÁNDEZ, JULIO CESAR DR.	GRAL. MANUEL CABAÑAS N° 646 C/ PEDRO MELO DE PORTUGAL	0523 230 215 / 0982 690 297	SAN JOSÉ DE LOS ARROYOS	CAAGUAZÚ
ÁVALOS DE ALVARENGA, SONIA MABEL DRA.	LOS LAPACHOS E/ AVDA. LAS RESIDENTAS Y CNEL. CUBAS BARBOZA	0471 234 341 / 0983 620 167	KATUETE	CANINDEYÚ
BÁEZ MOLINAS, VERONICA DRA.	DEFENSORES DEL CHACO	0981 280 433 / 0986 115 015	YATYATAY	ITAPÚA
BAREIRO PAREDES, KARINA LUCILA DRA.	ALBERDI N° 55 C/ 10 DE AGOSTO	021 582 783 / 0985 908 825	SAN LORENZO	CENTRAL
CABALLERO GONZÁLEZ, JOSÉ ADRIAN DR.	MCAL. ESTIGARRIBIA Y PANCHO GARMENDIA II REGIÓN SA	0342 222 782 / 0971 805 404	SAN PEDRO DE YCUAMANDIYU	SAN PEDRO
CÁCERES, LIZ CARINA DRA.	SÚPER CARRETERA CAMINO A PTE FRANCO	061 507 288 / 0973 562 526	CIUDAD DEL ESTE	ALTO PARANÁ
CANTERO, ANTONIO DAVID DR.	MONSEÑOR BOGARÍN ARGAÑA	0975 123 757	SAN JUAN BAUTISTA	MISIONES
CLÍNICA ODONTOLÓGICA DENTOPOLIS	GRAL. AQUINO N° 85 C/ GRAL. BERNARDINO CABALLERO	021 640 584 / 0961 704 632	LUQUE	CENTRAL
CLÍNICA SEPRO	AVADA. M.A. GODOY y W. INSFRÁN	0983 307 142 / 0521 201 509	CAAGUAZÚ	CAAGUAZÚ
CORDONE QUEVEDO, HUMBERTO DR.	GRAL. BRUGUEZ 2040 C/ MANUEL D	0336 71576 / 0971 780 670	PEDRO JUAN CABALLERO	AMAMBAY
CUBA PÁEZ, HILIAN GABRIELA DRA.	DOMINGO ROBLEDO N° 9936 E/ MAYOR OTAÑO Y OLIVA	0770 217 308 / 0985 971 321	MAYOR OTAÑO	ITAPÚA
DURE, GRISELDA DRA.	AVDA. DEL MAESTRO N° 1628	0511 242 638 / 0981 330 781	CAACUPÉ	CORDILLERA
ENCINA RODAS, CINDY NATALIA DRA.	AVDA. CARLOS ANTONIO LÓPEZ ESQ. 14 DE MAYO	048 210 332 / 0972 863 519	CURUGUATY	CANINDEYÚ
FERNÁNDEZ DE ARDISSONE, CAMILA PAZ DRA.	PAI PÉREZ N°630 C/ AZARA (CENTRO MÉDICO SALUD PROTEGIDA)	021 319 0000	ASUNCIÓN	CAPITAL
GALEANO LOPPACHER, LORENA ETELVINA DRA.	PAI PÉREZ N°630 C/ AZARA (CENTRO MÉDICO SALUD PROTEGIDA)	021 319 0000	ASUNCIÓN	CAPITAL
GÓMEZ ALVARENGA, SANDRA ELIZABETH DRA.	ALEJO GARCÍA Y FUERTE OLIMPO	0541 44 796 / 0981 355 638	VILLARRICA	GUAIRA
GÓMEZ RIOS, ROSA ISABEL DRA.	ANTONIO GONZÁLEZ Y 22 DE SETIEMBRE	0741 252.119 - 0985 712.100	CORONEL BOGADO	ITAPÚA
JARA NUÑEZ, EVER RAMÓN DR.	PAI PÉREZ N°630 C/ AZARA (CENTRO MÉDICO SALUD PROTEGIDA)	021 319 0000	ASUNCIÓN	CAPITAL
LOVERA MORENO, ALBERTO LUCIANO DR.	AVDA. DE LOS LAPACHOS - Bo. V. DE FÁTIMA	0983 530 130 / 0975 632 763 / 071 201 808	NATALIO	ITAPÚA
MARTÍNEZ VENIALGO, OLIVIA DRA.	AVDA. TAPIRACUAI C/ MCAL. LÓPEZ	0343 420 410 / 0971 454 410	SAN ESTANISLAO	SAN PEDRO
ORTIGOZA, ANTONIA MARIEL DRA.	CONSEJAL GERÓNIMO VERA DA SILVA N° 490	0971 277 241 / 0983 646 277	CARAPEGUÁ	PARAGUARÍ
ORTÍZ RAVETTI, ADRIANA TERESA DRA.	TACUARY E/ DR. MILCIADES ORTÍZ	0786 230 788 / 0975 122 085	PILAR	ÑEMBUCÚ
PALACIOS, VÍCTOR DR.	MCAL. ESTIGARRIBIA 6623	(082) 232976	SAN IGNACIO	MISIONES
PAREDES GARCETE, MIRNA RAQUEL DRA.	MCAL. ESTIGARRIBIA Y CERRO CORÁ	021 781 769 / 0971 377 154 / 0985 444 694	LIMPIO	CENTRAL

LAS COBERTURAS PARA PROCEDIMIENTOS, ESTUDIOS Y CIRUGÍAS ESTÁN DIRECTAMENTE RELACIONADAS AL PLAN DEL BENEFICIARIO.

PROFESIONAL	DIRECCIÓN	TELÉFONO	CIUDAD	DPTO.
PEÑA CANDIA, JUAN ENRIQUE DR.	TTE. HERRERO N° 850 C/ ALBERDI	0971 731 562 / 0336 274 933	PEDRO JUAN CABALLERO	AMAMBAY
PÉREZ GONZÁLEZ, MARÍA AMELIA DRA.	SOLDADO OVELAR ESQ. JULIA MIRANDA CUETO N° 504	0971 101 052	FERNANDO DE LA MORA	CENTRAL
SANTA MARÍA GAVILAN, PATRICIA RAQUEL DRA.	MCAL. ESTIGARRIBIA C/ LUIS ALBERTO DEL PARANÁ	0512 230 068 / 0981 577 294	ALTOS	CORDILLERA
SCHAEFER, LINDA DRA.	RUTA VI, AL LADO DE ANDE	0764 20 465	TOMAS ROMERO PEREIRA	ITAPÚA
SEGOVIA, GLORIA DRA.	AVDA. BERNARDINO CABALLERO N° 921 PLANTA BAJA DEL HOTEL COSMO	061 550534 / 061 552 823 / 0973 522 030	PDTE. FRANCO	ALTO PARANÁ
SUSUKI DE REYES, MIKA DRA.	KASAMATSU Y PADRE NAKAYAMA - B° SAN JOSÉ	0982 800 752	LA COLMENA	PARAGUARÍ
TYRAKOWSKI SZWAKO, KATHERIN TATIANA DRA.	AVDA. DE LOS PIONEROS FRENTE AL HOTEL PUERTA DE HIERRO	0975 105 165 / 0983 598 884	SANTA RITA	ALTO PARANÁ
VELÁZQUEZ ÁLVAREZ, LIZ VICTORIA DRA.	ANGOSTURA C/ ESTERO BELLACO	0418 215 230 / 0981 410 408	GENERAL AQUINO	SAN PEDRO

OFTALMOLOGÍA

ARAUJO CAPPELLO, DIEGO MANUEL DR.	YEGROS N° 1052 E/ TTE. FARIÑA Y RCA. DE COLOMBIA	021 440 133	ASUNCIÓN	CAPITAL
BÁEZ SCHEFFER, LUIS FERNANDO DR.	MCAL. ESTIGARRIBIA 1639 C/ DEFENSORES DEL CHACO. S. SANTO DOMINGO	021 574 686 / 583 012	SAN LORENZO	CENTRAL
BARRETO GALEANO, MARTA ANALY DRA.	YBAPOVO N° 1605 C/ TOBATI	021 554 410 / 0986 557 474	ASUNCIÓN	CAPITAL
SPINZI ARBO, FRANCISCO JOSÉ DR.	SAN JOSÉ 136 C/ MCAL. LÓPEZ - CLIMED	021 210 506 / 0972 759 660	ASUNCIÓN	CAPITAL
BLAIRES, MYRIAM DRA.	AVDA. ESPAÑA C/ SAN JOSÉ. INSTITUTO RANDALL	0981 291 297	ASUNCIÓN	CAPITAL
BONIN FIGUEREDO, JULIO CÉSAR DR.	AVDA. 5TA. N° 147 C/ NTRA. SRA. DE LA ASUNCIÓN	021 371 835	ASUNCIÓN	CAPITAL
BORDON RIVEROS, MARCO ANTONIO DR.	ELIGIO AYALA N° 1621 C/ CNEL. IRRAZABAL. EDIF. MÉDICO LA TORRE	021 221 802-5 / 0981 435 084	ASUNCIÓN	CAPITAL
BRITEZ COLOMBI, GLORIA FÁTIMA DRA.	ELIGIO AYALA N° 1621 C/ CNEL. IRRAZABAL. EDIF. MÉDICO LA TORRE	021 221 802-5 / 0981 435 084	ASUNCIÓN	CAPITAL
BRITOS INVERNIZZI, ARNALDO LUIS MARÍA DR.	AVDA. AGUSTÍN FERNANDO DE PINEDO ESQ. HUMAITA	0531 433 049 / 0982 484 643	PARAGUARÍ	PARAGUARÍ
CABALLERO ACOSTA, ADRIANA MARGARITA DRA.	ELIGIO AYALA N° 1621 C/ CNEL. IRRAZABAL. EDIF. MÉDICO LA TORRE	021 221 802-5 / 0981 435 084	ASUNCIÓN	CAPITAL
CÁCERES MARÍN, AMANDA SOFIA DRA.	CENTENARIO N° 2431 C/ MAGALLANES	0984 787 078	ASUNCIÓN	CAPITAL
CAMPUZANO BESSONE, HERMES GABRIEL DR.	AVDA. SAN BLAS ESQ. TTE. ROJAS SILVA KM 3 1/2	0983 536 001	CIUDAD DEL ESTE	ALTO PARANÁ
CARDOZO CARDOZO, JOSÉ DANIEL DR.	ESPAÑA 2288 C/ VENEZUELA	021 225 497 / 0981 735 982	ASUNCIÓN	CAPITAL
CARDOZO SARUBBI, OLIVIA CAROLINA DRA.	SUCRE N° 1808 ESQ. MOTTA	021 604 640 / 0991 899 918	ASUNCIÓN	CAPITAL
CARRÓN ALBARADO, AGUSTÍN DR.	SANTIAGO N° 1275 C/ MAYOR OTAÑO	021 291568	ASUNCIÓN	CAPITAL

PROFESIONAL	DIRECCIÓN	TELÉFONO	CIUDAD	DPTO.
CENTURIÓN SAMANIEGO, CARLOS DR.	AVDA. ARTIGAS N° 1458 C/ RCA. DOMINICANA	021 210 920 / 0972 242 459	ASUNCIÓN	CAPITAL
CIBILS FARRES, DIOGENES OLEGARIO DR.	AVDA. FDO. DE LA MORA N° 488 C/ YATAITY CORÁ	021 308 042	ASUNCIÓN	CAPITAL
COLMÁN MC LEOD, MARÍA GRACIELA DRA.	AVDA. AVIADORES DEL CHACO N° 1924	021 660 465	LUQUE	CENTRAL
CROVATO DE ZACARIAS, MYRIAM DE LOURDES DRA.	AVDA. FÉLIX BOGADO N° 1917 C/ PICUIBA. MEDICIS	021 311 227 / 332 394 / 332 121	ASUNCIÓN	CAPITAL
DE NICOLA GIANNINOTO, MARÍA LAURA DRA.	MCAL. ESTIGARRIBIA N° 1968 C/ GRAL. AQUINO	0971 707 728 / 0982 465 279	ENCARNACIÓN	ITAPÚA
ESCURRA MEZA, ENRIQUE DR.	AVDA. FERNANDO DE LA MORA N° 488 ESQ. YATAITY CORÁ	021 380 042 / 310 455	ASUNCIÓN	CAPITAL
HERRERO ECHAURI, MARIANO LUIS GABRIEL DR.	PDTE. FRANCO Y RUÍZ DIAZ DE MELGAREJO. CENTRO MÉDICO GUAIREÑO	0981 685 255	VILLARRICA	GUAIRA
LANERI PUSINERI, LUIS SANTIAGO DR.	RUTA 2 MCAL ESTIGARRIBIA. HOSPITAL UNIVERSITARIO DE SAN LORENZO	021 598 2000 / 0981 854 095	SAN LORENZO	CENTRAL
MARTINESE LÓPEZ, ÁNGEL DANIEL DR.	ELIGIO AYALA N° 1621 C/ CNEL. IRRAZABAL. EDF. MÉDICO LA TORRE	0981 445 495 / 221 862	ASUNCIÓN	CAPITAL
MARTÍNEZ TOTTL, MARÍA VERONICA DRA.	CRISOSTOMO CENTURIÓN N° 662	0981 378 221 / 0961 286 559/0294 220 287	ITAGUÁ	CENTRAL
MARTÍNEZ VALINOTTI, LUIS FRANCISCO DR.	TTE. FARIÑA N° 955 E/ EE.UU. Y PARAPITI	021 441 437	ASUNCIÓN	CAPITAL
MEDVE BAUDO, GABRIEL ESTEBAN DR.	CURUPAYTY N° 1257 E/ PILAR Y TOBATI - CONSULTORIO 2: PITIANTUTA N° 347	0982 134 886 / 0994 599 100 / 021 227 522	ASUNCIÓN	CAPITAL
	RAMÓN FILIZOLA C/ 5 DE SETIEMBRE	0991 626 269	SAN LORENZO	CENTRAL
MEYER GINI, LUCÍA BEATRIZ DRA.	MADAME LYNCH ESQ. VÍCTOR HEIN. LA COSTA LYNCH	021 217 17 17	ASUNCIÓN	CAPITAL
MIERS GRANADA, GLORIA ROSSANA DRA.	AVDA. MCAL. LÓPEZ ESQ. ULRICO SCHMIDEL - CLÍNICA VILLA MORRA	021 218 2700 / 0972 400 400 / 0974 182 700	ASUNCIÓN	CAPITAL
MORALES ÁVILA, MANUEL DR.	MAYOR FLEITAS N° 447 C/ CERRO CORÁ	021 201.253	ASUNCIÓN	CAPITAL
NEGRETE DE MORENO, ANGELA ELIZABETH DRA.	AVENIDA ESPAÑA C/ SAN JOSÉ. INSTITUTO RANDALL	221.703 / 221.713	ASUNCIÓN	CAPITAL
PEÑA GALEANO, YENNY ROSALYN DRA.	MCAL. ESTIGARRIBIA N° 2260 ESQ. EL ECUADOR	0511 242 419 / 0511 243 546	CAACUPÉ	CORDILLERA
PERAN DEL PUERTO, RICARDO ANTONIO DR.	BRASIL N° 165 E/ MCAL. LÓPEZ Y JOSÉ BERGES	021 203 003 / 208 727	ASUNCIÓN	CAPITAL
PIÑÁNEZ RAMOS, MÓNICA SOFIA DRA.	AVDA. ESPAÑA ESQ. ZANOTTI CAVAZONI. S. ITALIANO	021 208 662	ASUNCIÓN	CAPITAL
PUSINERI VILLALBA, MARY ELIZABETH DRA.	10 DE AGOSTO 746 E/ CNEL. ROMERO Y GASPARD RODRÍGUEZ DE FRANCIA	021 582 823 / 0992 444 653	SAN LORENZO	CENTRAL
RAMÍREZ MOLAS, LUIS BELTRAN DR.	VICE PDTE. SANCHEZ C/ TEODORO S. MONGELOS	0971 163 899	ASUNCIÓN	CAPITAL
SARQUIS BARRAIL, RAMÓN AUGUSTO DR.	CERRO CORÁ N° 1073 C/ BRASIL	021 224 806/0971 249 054	ASUNCIÓN	CAPITAL
SONEGO KRONE, SERGIO OSCAR DR.	MAYOR FLEITAS N° 447 E/ 25 DE MAYO Y CERRO CORA 1ER. PISO.	021 201.253 / 220.734 / 227.706 / 0993 307.979	ASUNCIÓN	CAPITAL

LAS COBERTURAS PARA PROCEDIMIENTOS, ESTUDIOS Y CIRUGÍAS ESTÁN DIRECTAMENTE RELACIONADAS AL PLAN DEL BENEFICIARIO.

PROFESIONAL	DIRECCIÓN	TELÉFONO	CIUDAD	DPTO.
TIMCKE HOLST, WALTER CHRISTIAN DR.	PAI PÉREZ N° 478 ESQ. CERRO CORÁ. EDIFICIO MÉDICO ASUNCIÓN	021 225 749 / 224.089	ASUNCIÓN	CAPITAL
TORRES ALVARIZA, GUILLERMO DR.	RUIZ DÍAZ DE MELGAREJO Y CORONEL BOGADO	0541 42 681 / 0981 442 920 0541 / 41 322	VILLARRICA	GUAIRA
VARGAS DE STEFAR, NORIS DRA.	E.E.U.U. N° 181 C/ JOSÉ BERGES. CLÍNICA GATTI	021 208 161/62/64 213 051	ASUNCIÓN	CAPITAL
WALDER ENCINA, EMILIO ROQUE DR.	AVDA. BRASILIA N° 1155 C/ CONCORDIA. CENTRO OFTALMOLÓGICO	021 296 385/6 / 281 990	ASUNCIÓN	CAPITAL

OTORRINOLARINGOLOGÍA

ALARCÓN PERALTA, MARÍA LETICIA DRA.	DR. EDUARDO LÓPEZ MOREIRA N° 4612 Y LEGION CIVIL EXTRANJERA. CLÍNICA IMA	0961 959 623	ASUNCIÓN	CAPITAL
BENÍTEZ INSAURRALDE, CORAL LETICIA DRA.	AVDA. ESPAÑA N° 935 C/ PADRE PUCHEAU. S. AMERICANO	0981 501 891	ASUNCIÓN	CAPITAL
BENÍTEZ RAMÍREZ, SEBASTIAN AVELINO DR.	PAI PÉREZ N° 217 C/ ELIGIO AYALA	021 208 218 / 0981 441 768	ASUNCIÓN	CAPITAL
BOGADO YINDE, LUIS DR.	25 DE MAYO 2153 C/ 22 DE SEPTIEMBRE	021 205 813 / 021 229 697	ASUNCIÓN	CAPITAL
CÁCERES AGÜERO, VIDALIA AURORA DRA.	PAI PÉREZ N° 630 C/ AZARA (CENTRO MÉDICO SALUD PROTEGIDA)	021 319 0000	ASUNCIÓN	CAPITAL
DEL PUERTO, WILSON DR.	PAI PÉREZ N° 630 C/ AZARA (CENTRO MÉDICO SALUD PROTEGIDA)	021 319 0000	ASUNCIÓN	CAPITAL
DOLDÁN BENÍTEZ, DIEGO ARMANDO DR.	DR. EDUARDO LÓPEZ MOREIRA N° 4612 ESQ. LEGION CIVIL EXTRANJERA. CLÍNICA IMA	0981 175 253 / 0981 960 270	ASUNCIÓN	CAPITAL
GRANADA FLEITAS, ANA NATALIA DRA.	AVDA. EUSEBIO AYALA N° 2402 C/ INOCENCIO LEZCANO. SAN LUCAS.	021 560 200 / 0981 428 268	ASUNCIÓN	CAPITAL
IRALA TOLEDO, JOSÉ EDUARDO DR.	AVDA. FÉLIX BOGADO N° 1917 C/ PICUIBA. MEDICIS	021 311 227/ 332 394 / 332 121	ASUNCIÓN	CAPITAL
KNECHT QUELLMALZ, HORST DR.	CERRO CORÁ N° 1554 C/ CNEL. IRRAZABAL	021 233 575	ASUNCIÓN	CAPITAL
LEGUZAMÓN MOSQUEDA, SHEILA MARÍA DRA.	AVDA. ESPAÑA C/ SAN JOSÉ. INSTITUTO RANDALL	0961 810 463	ASUNCIÓN	CAPITAL
LEZCANO MACCHI, ALBERTO ZACARIAS DR.	AVDA. MCAL. LÓPEZ - S. PINEDO - MEDVITAL	021 324 9105/6	SAN LORENZO	CENTRAL
LIU, TA JU DR.	AVDA. BRASILIA N° 1182 ESQ. TTE. INSAURRALDE. SANTA JULIA	021 217 1717 / 0981 811 763	ASUNCIÓN	CAPITAL
MEDINA DO CARMO, ANDRES WILFRIDO DR.	AZARA N° 1042 E/ BRASIL Y E.E.U.U. (I.P.N.)	021 211 203 / 0981 242 846	ASUNCIÓN	CAPITAL
OCAMPOS CARVALLO, CARLOS JORGE DR.	AVDA. ARTIGAS 1500. LA COSTA	021 217 1718	ASUNCIÓN	CAPITAL
OCAMPOS CARVALLO, IVÁN DANIEL DR.	ACA CARAYA N° 3441 ESQ. CORRALES	0991 644 234	ASUNCIÓN	CAPITAL
ORTÍZ HORVATH, GUILLERMO MIGUEL DR.	AZARA N° 3267 E/ KUBITSHECK Y KENNEDY	021 207 705 / 207 682	ASUNCIÓN	CAPITAL
RAMÍREZ ORTÍZ, ROGER UBALDO RAÚL DR.	PDTE. FRANCO Y RUIZ DIAZ DE MELGAREJO. CENTRO MÉDICO GUAIREÑO	0541 42 363	VILLARRICA	GUAIRA
RIVAROLA BENÍTEZ, EDGAR JOSÉ FEDERICO DR.	SAUCE N° 573 E/ SAN MARTÍN Y SIMON BOLIVAR. POLICLÍNICA MARÍA PAZ	021 644 466 / 0971 379 697	LUQUE	CENTRAL
VIRE STENICO, RAÚL ALEJANDRO DR.	JUAN LEÓN MALLORQUIN N° 1727 E/ CONSTITUCION Y CABALLERO. SAN. ITAPÚA.	071 101 636 / 200 649 / 0985 525 624	ENCARNACIÓN	ITAPÚA

PROFESIONAL	DIRECCIÓN	TELÉFONO	CIUDAD	DPTO.
PEDIATRÍA				
APODACA BENÍTEZ, SILVIO ANTONIO DR.	ROSA PEÑA Nº 202 ESQ. RÍO DE JANEIRO	021 203 872 / 0981 439 077 / 0981 802 421	ASUNCIÓN	CAPITAL
ARAUJO CARDOZO, CELIA DRA.	JUAN LEÓN MALLORQUIN Nº 1727 E/ CONSTITUCION Y CABALLERO. SAN. ITAPÚA.	071 203 662	ENCARNACIÓN	ITAPÚA
BALBUENA, NELSON FRANCISCO DR.	29 PTDAS. Nº 1685 E/ MORELOS Y CAP. MIRANDA	021 334 167	ASUNCIÓN	CAPITAL
BALMORI BENÍTEZ, PAOLO FELIPE DR.	PAI PÉREZ Nº 630 C/ AZARA - CENTRO MÉDICO SALUD PROTEGIDA	021 319 0000	ASUNCIÓN	CAPITAL
BENÍTEZ ROLANDI, CARLOS DR.	CAMPO VIA Nº 231 C/ ESTERO BELLACO	0972 845 783 / 021 576.283	SAN LORENZO	CENTRAL
BOLO, HERNÁN GABRIEL DR.	MAYOR BULLO ESQ. 25 DE MAYO	021 222 363	ASUNCIÓN	CAPITAL
CABALLERO GONZÁLEZ, JODIE DRA.	ELIGIO AYALA Nº 1293 Y CURUPAYTY. SANATORIO MIGONE	0983 732 222 / 0992 443 482	ASUNCIÓN	CAPITAL
CRICHIGNO BENÍTEZ, CARLA CRISTINA DRA.	PAI PÉREZ Nº 630 C/ AZARA - CENTRO MÉDICO SALUD PROTEGIDA	021 319 0000	ASUNCIÓN	CAPITAL
DELGADO TORRES, NIMIA ESTELA DRA.	PAI PÉREZ Nº 630 C/ AZARA - CENTRO MÉDICO SALUD PROTEGIDA	021 319 0000	ASUNCIÓN	CAPITAL
DELGADO, VIVIAN DRA.	PAI PÉREZ Nº 630 C/ AZARA - CENTRO MÉDICO SALUD PROTEGIDA	021 319 0000	ASUNCIÓN	CAPITAL
DIAZ DE CHO, GLORIA VERONICA DRA.	DR. ZANOTTI CAVAZZONI Nº 430 Y AVDA. ESPAÑA - SANATORIO ITALIANO	021 214 260-5 / 208 662	ASUNCIÓN	CAPITAL
DIETZ SANCHEZ, EDITH DRA.	GUAVIRA E/ LOS CEDROS Y GUAYAIBI	0985 253 878	ENCARNACIÓN	ITAPÚA
DOMÍNGUEZ, BRUNO DR.	PAI PÉREZ Nº 630 C/ AZARA - CENTRO MÉDICO SALUD PROTEGIDA	021 319 0000	ASUNCIÓN	CAPITAL
DURE, ROSA DRA.	PAI PÉREZ Nº 630 C/ AZARA - CENTRO MÉDICO SALUD PROTEGIDA	021 319 0000	ASUNCIÓN	CAPITAL
FERREIRA, ÓSCAR ALEJANDRO DR.	PADRE BRUNO OTTE Nº 1718 C/ CACIQUE CANINDEYÚ	046 242 677 / 242 279	SALTO DEL GUAIRA	CANINDEYÚ
FILIPPI FERNÁNDEZ, GLORIA ANGELICA DRA.	PDTE. FRANCO Y RUÍZ DIAZ DE MELGAREJO. CENTRO MÉDICO GUAIREÑO	0541 42 733 / 42 363	VILLARRICA	GUAIRA
FORNERA DE CENTENO, ESTELA DEL PILAR DRA.	ITURBE Nº 521 C/ FÉLIX BOGADO	0782 232 785	SAN IGNACIO	MISIONES
FRANCO AMARILLA, MARÍA GRACIELA DRA.	AVDA. MCAL. LÓPEZ Y ULRICO SCHMIDEL - CLÍNICA MIGONE VILLA MORRA	021 218 2700	ASUNCIÓN	CAPITAL
FRANCO BAREIRO, RUBÉN DR.	CABALLERO Nº 1047 C/ TTE. FARIÑA	021 448 452	ASUNCIÓN	CAPITAL
GALEANO BÁEZ, CLEMENTE RODOLFO DR.	TTE. ROJAS SILVA Nº 352 Y AZARA	021 643 610	LUQUE	CENTRAL
GALEANO, MELVA DRA.	O'LEARY Nº 1155 C/ YGATIMI	021 490 763 / 0971 214 339	ASUNCIÓN	CAPITAL
GHEZZI, CRISTINA DRA.	PAI PÉREZ Nº 630 C/ AZARA - CENTRO MÉDICO SALUD PROTEGIDA	021 319 0000	ASUNCIÓN	CAPITAL
GIMÉNEZ GRANCE, DIEGO JOSÉ DR.	PAI PÉREZ Nº 630 C/ AZARA - CENTRO MÉDICO SALUD PROTEGIDA	021 319 0000	ASUNCIÓN	CAPITAL
HERREROS CATALDI, CLAUDIO ENRIQUE SALVADOR DR.	ELIGIO AYALA Nº 1293 Y CURUPAYTY. SANATORIO MIGONE	021 218 2290 / 0981 411 919	ASUNCIÓN	CAPITAL

LAS COBERTURAS PARA PROCEDIMIENTOS, ESTUDIOS Y CIRUGÍAS ESTÁN DIRECTAMENTE RELACIONADAS AL PLAN DEL BENEFICIARIO.

PROFESIONAL	DIRECCIÓN	TELÉFONO	CIUDAD	DPTO.
JOJOT, SILVIA DRA.	AVDA. FÉLIX BOGADO Nº 1917 C/ PICUIBA. SANATORIO MEDICIS	021 311 227 / 332 394 / 332 121	ASUNCIÓN	CAPITAL
LEZCANO, MARÍA CRISTINA DRA.	HONORIO GONZÁLEZ C/ TOMÁS R. PEREIRA	071 203 294	ENCARNACIÓN	ITAPÚA
LURASCHI, IBERIS NATALIA DRA.	JUAN LEÓN MALLORQUIN Nº 1727 E/ CONSTITUCION Y CABALLERO. SAN. ITAPÚA	071 202 636 / 201 940	ENCARNACIÓN	ITAPÚA
MARELLI DE RUIZ, OLGA ISABEL DRA.	AVDA. BOQUERÓN Nº 152 C/ MCAL. ESTIGARRIBIA	0981 462 585	FDO. DE LA MORA	CENTRAL
MERLO FAELLA, OSCAR MANUEL DR.	DR. ZANOTTI CAVAZZONI Nº 430 Y AVDA. ESPAÑA - SANATORIO ITALIANO	021 214 260/5	ASUNCIÓN	CAPITAL
MINCK, CRISTINA DRA.	PAI PÉREZ Nº 630 C/ AZARA - CENTRO MÉDICO SALUD PROTEGIDA	021 319 0000	ASUNCIÓN	CAPITAL
MOLINAS BARCHELLO, LORENZO GERMAN DR.	GRAL. MORINIGO Y GRAL. BRUGUEZ	0531 432 460 / 0971 318 273	PARAGUARÍ	PARAGUARÍ
NICORÁ, ADRIANA DRA.	DR. ZANOTTI CAVAZZONI Nº 430 Y AVDA. ESPAÑA - SANATORIO ITALIANO	021 214 260-5	ASUNCIÓN	CAPITAL
OJEDA SANTACRUZ, JUAN FERNANDO DR.	AZARA Nº 1042 E/ BRASIL Y E.E.U.U. (I.P.N.) - INSTITUTO PRIVADO DEL NIÑO	021 211 203 / 214.837-9	ASUNCIÓN	CAPITAL
ORUÉ DA SILVA, CANTALICIO LEOVIGILDO DR.	AVDA. MCAL. LÓPEZ Y ULRICO SCHMIDEL - CLÍNICA MIGONE VILLA MORRA	021 218 2444	ASUNCIÓN	CAPITAL
PATIÑO, FRANCISCO DR.	DR. ZANOTTI CAVAZZONI Nº 430 Y AVDA. ESPAÑA - SANATORIO ITALIANO	021 214 260-5	ASUNCIÓN	CAPITAL
QUEVEDO LACARRUBA, RODRIGO RAÚL DR.	PAI PÉREZ Nº 630 C/ AZARA - CENTRO MÉDICO SALUD PROTEGIDA	021 319 0000	ASUNCIÓN	CAPITAL
RIOS FERNÁNDEZ, JUAN ANTONIO DR.	MCAL. ESTIGARRIBIA Y JULIA MIRANDA CUETO	0523 230 468	SAN JOSÉ DE LOS ARROYOS	CAAGUAZÚ
RIVEROS GAUTO, ELSA IGNACIA DRA.	BÉLGICA Nº 929 E/ TTE. VERA Y AUSTRIA	021 662 809 / 0981 421 401	ASUNCIÓN	CAPITAL
RODAS DE BRIZUELA, NORMA CLARA DRA.	R.I. 6 BOQUERÓN Nº 1483 E/ TERESA LAMAS CARISSIMO Y RAFAEL BARRE	021 605 513 / 0981 866 372	ASUNCIÓN	CAPITAL
ROMERO CÁCERES, FRANCISCO SOLANO DR.	AVDA. SAN JOSÉ Nº 614 C/ GRAL. AQUINO	021 780 279 / 0991 212 654	LIMPIO	CENTRAL
SALINAS ENCISO, BLANCA ANALIA DRA.	PAI PÉREZ Nº 630 C/ AZARA - CENTRO MÉDICO SALUD PROTEGIDA	021 319 0000	ASUNCIÓN	CAPITAL
SANTACRUZ, MARTA DRA.	PAI PÉREZ Nº 630 C/ AZARA - CENTRO MÉDICO SALUD PROTEGIDA	021 319 0000	ASUNCIÓN	CAPITAL
SCHAEFER ORTÍZ, MONICA DRA.	PDTE. FRANCO Y RUIZ DIAZ DE MELGAREJO. CENTRO MÉDICO GUAIREÑO	0541 43 485 / 42 363	VILLARRICA	GUAIRA
SOTOMAYOR GIUBI, VIVIANA OLIVIA DRA.	SUCRE Nº 1808 ESQ. DIMAS MOTTA	021 604.640 / 021 611.266	ASUNCIÓN	CAPITAL
STANLEY GONZÁLEZ, ROSMARY ANGELA DRA.	CERRO CORÁ Nº 435 C/ ESPAÑA	0981 427 544	SAN LORENZO	CENTRAL
TORRES INSRFRÁN, MARÍA PORFIRIA DRA.	AVDA. RODRÍGUEZ DE FRANCIA ESQ. PARAPITI - SANATORIO BRITÁNICO	021 418 0800	ASUNCIÓN	CAPITAL
PSICOLOGÍA				
GAMARRA, GLADYS LIC.	PAI PÉREZ Nº 630 C/ AZARA - CENTRO MÉDICO SP	021 319 0000	ASUNCIÓN	CAPITAL
INSTITUTO CERLAC	RIACHUELO Nº 2685 C/ AVDA. MCAL. LÓPEZ	0991 209 262 / 021 680 876	FERNANDO DE LA MORA	CENTRAL
LIC. LIZ BENÍTEZ	ESPAÑA 935 C/ PADRE PUCHEAU. SANATORIO AMERICANO	0971 745 907 / 021 200 226	ASUNCIÓN	CAPITAL

PROFESIONAL	DIRECCIÓN	TELÉFONO	CIUDAD	DPTO.
LIC. MARÍA LOURDES AGUERO	ELIGIO AYALA 1820 C/ MAYOR FLEITAS.	0994 469 698	ASUNCIÓN	CAPITAL
ESPINOLA INFANTE, ANIBAL ANDRES LIC.	AVDA. EUSEBIO AYALA N° 2402 C/ INOCENCIO LEZCANO - SANATORIO SAN LUCAS	021 729.1600	ASUNCION	CAPITAL
ESPINOLA INFANTE, ANIBAL ANDRES LIC.	AVDA. FELIX BOGADO N° 1917 C/ PICUIBA	021 311.227 - 332.394 - 332.121	ASUNCION	CAPITAL
FERLA DE DEL RIO, CAMILA LIC.	BERNARDINO CABALLERO N° 1218 C/ EUSEBIO LILLO	0981 941.818	ASUNCION	CAPITAL
TEJERA PEDROZO, INGRID BELEN LIC.	CNEL. CABRERA N° 428 E/ DEL MAESTRO Y MOISES BERTONI	0986 442.415	ASUNCION	CAPITAL
BENOIT CACERES, VANESSA LIC.	RIO DE JANEIRO N° 598 - EDIF. RIO 3ER. PISO	021 207.374 - 0983 083.132	ASUNCION	CAPITAL
ARCE ZOTTI, LIS PAOLA LIC.	RIO DE JANEIRO N° 598 - EDIF. RIO 3ER. PISO	0981 885.482	ASUNCION	CAPITAL
PSIQUIATRÍA				
PAATS RODRIGUEZ, OSCAR MIGUEL DR.	BRASIL N° 165 E/ MCAL. LOPEZ Y JOSE BERGES	0972 246.670	ASUNCION	CAPITAL
REUMATOLOGÍA				
ÁVILA PEDRETTI, MARÍA GABRIELA DRA.	ELIGIO AYALA N° 1293 Y CURUPAYTY. - SANATORIO MIGONE	021 218 2000 / 0984 727 078	ASUNCIÓN	CAPITAL
LEZCANO SIMBRON, ARSENIO DR.	MAYOR FLEITAS N° 447 E/ CERRO CORÁ Y 25 DE MAYO	021 225 770	ASUNCIÓN	CAPITAL
MOREL AYALA, ZOILO RAMÓN PASTOR DR.	ROSA PEÑA Y RÍO DE JANEIRO - COOMECEPAR	021 201 781	ASUNCIÓN	CAPITAL
YINDE ENCINA, YANIRA ROSSANA DRA.	HERRERA N° 2803 ESQ. JOSÉ RODO	0981 514 907	ASUNCIÓN	CAPITAL
TRAUMATOLOGÍA				
ALONSO ESPÍNOLA, TOMAS CONCEPCIÓN DR.	DR. ZANOTTI CAVAZZONI N° 430 Y AVDA. ESPAÑA - SANATORIO ITALIANO	021 214 260-5	ASUNCIÓN	CAPITAL
AQUINO, RICHARD LISANDRO ANTONIO DR.	JUAN LEÓN MALLORQUIN N° 1727 E/ CONSTITUCIÓN Y CABALLERO. SAN. ITAPÚA.	071 203 662	ENCARNACIÓN	ITAPÚA
BOGGINO DENIS, SANDRA MAGDALENA DRA.	AVDA. FÉLIX BOGADO N° 1917 C/ PICUIBA. SANATORIO MEDICIS	021 334 718 / 0981 486 165	ASUNCIÓN	CAPITAL
CRISTALDO SANTA CRUZ, JORGE OSMAR DR.	JUAN LEÓN MALLORQUIN N° 1727 E/ CONSTITUCION Y CABALLERO. SAN. ITAPÚA.	071 200 649 / 203 662	ENCARNACIÓN	ITAPÚA
CUENCA LLAMOS, PATRICIA NOEMI DRA.	AVDA. PROCERES DE MAYO N° 252 ESQ. ANA DIAZ - CLÍNICA BONNE SANTE	021 329 0005 / 0981 235 281	ASUNCIÓN	CAPITAL
ESPINOLA, FRANCISCO DR.	PAI PÉREZ N° 630 C/ AZARA - CENTRO MÉDICO SALUD PROTEGIDA	021 319 0000	ASUNCIÓN	CAPITAL
INSFRÁN HELLMAN, OSVALDO DR.	AVDA. ARTIGAS N° 1500. - CENTRO MÉDICO LA COSTA	021 217 1717	ASUNCIÓN	CAPITAL
IRIARTE CASCO, DIEGO SEBASTIAN DR.	PAI PÉREZ N° 630 C/ AZARA - CENTRO MÉDICO SALUD PROTEGIDA	021 319 0000	ASUNCIÓN	CAPITAL
MACIEL, JUAN DR.	PAI PÉREZ N° 630 C/ AZARA - CENTRO MÉDICO SALUD PROTEGIDA	021 319.0000	ASUNCIÓN	CAPITAL
MURA CABRERA, JOSÉ ROBERTO DR.	JUAN L. MALLORQUIN 1743 E/ AVDA. CABALLERO Y CONSTITUCION NACIONAL - INSTITUTO PRIVADO DEL TRAUMA	071 202 636 / 0982 262 480	ENCARNACIÓN	ITAPÚA
ROMÁN, FERNANDO DR.	PAI PÉREZ N° 630 C/ AZARA - CENTRO MÉDICO SALUD PROTEGIDA	021 319 0000	ASUNCIÓN	CAPITAL
SEMIDEI, CARLOS DR.	PAI PÉREZ N° 630 C/ AZARA - CENTRO MÉDICO SALUD PROTEGIDA	021 319 0000	ASUNCIÓN	CAPITAL

LAS COBERTURAS PARA PROCEDIMIENTOS, ESTUDIOS Y CIRUGÍAS ESTÁN DIRECTAMENTE RELACIONADAS AL PLAN DEL BENEFICIARIO.

PROFESIONAL	DIRECCIÓN	TELÉFONO	CIUDAD	DPTO.
PSICOPEDAGOGÍA				
BENOIT CACERES, VANESSA LIC.	RIO DE JANEIRO N° 598 - EDIF. RIO 3ER. PISO	021 207.374 - 0983 083.132	ASUNCION	CAPITAL
UROLOGÍA				
ACOSTA NUÑEZ, JORGE ADRIAN DR.	PAI PÉREZ N° 630 C/ AZARA - CENTRO MÉDICO SALUD PROTEGIDA	021 319 0000	ASUNCIÓN	CAPITAL
BLASCO SAPENA, JOSÉ FERNANDO DR.	PAI PÉREZ N° 532 E/ AZARA Y CERRO CORÁ - CENTRO UROLOGICO	021 223 248	ASUNCIÓN	CAPITAL
FERNÁNDEZ BALBUENA, ENRIQUE ESTEBAN DR.	PAI PÉREZ N° 630 C/ AZARA - CENTRO MÉDICO SALUD PROTEGIDA	021 319 0000	ASUNCIÓN	CAPITAL
GÓMEZ MARTÍNEZ, EMILIO JOSÉ DR.	ELIGIO AYALA N° 1293 Y CURUPAYTY. SANATORIO MIGONE	021 218 2000	ASUNCIÓN	CAPITAL
MARECO RIVAS, FERNANDO DR.	PDTE. FRANCO Y RUÍZ DIAZ DE MELGAREJO. CENTRO MÉDICO GUAIREÑO	0541 42 363	VILLARRICA	GUAIRA
NOGUERA BALESTRINO, RUBÉN ANTONIO DR.	PAI PÉREZ N° 532 E/ AZARA Y CERRO CORÁ - CENTRO UROLOGICO	021 223 248 / 0981 801 933	ASUNCIÓN	CAPITAL
ROMÁN ACOSTA, ROBERTO DR.	SPVO. LUQUEÑO N° 67 E/ CARLOS ANTONIO LÓPEZ Y RODRÍGUEZ DE FRANCIA	021 324 9105 / 0971 223 360	LUQUE	CENTRAL
VILLALBA PÉREZ, LUIS EUGENIO DR.	PAI PÉREZ N° 532 E/ AZARA Y CERRO CORÁ - CENTRO UROLOGICO	021 223 248 / 0981 623 839	ASUNCIÓN	CAPITAL

¡Salud protegida llega a vos!



Realizamos la extracción de muestras para inspección médica y análisis de rutina en la comodidad de tu oficina u hogar.

Sólo para Asunción y Gran Asunción en un radio de 20km de la Capital.

SANATORIO	DIRECCIÓN	TELÉFONO	CIUDAD	DPTO.
ASUNCIÓN				
CENTRO MÉDICO BAUTISTA (<i>Exclusivo para planes Superior, Bienestar Plus, Seguro Estatal, Premium y Privilegio</i>)	AVDA. REPUBLICA ARGENTINA Y ANDRES CAMPOS CERVERA	021 688 9000	ASUNCIÓN	CAPITAL
CLINICA UROLOGICA KRYPTON	AVDA. GRAL. SANTOS Nº 1189 C/ VALOIS RIVAROLA	021 328 7419 / 227 333 / 0981 338 283	ASUNCIÓN	CAPITAL
HOSPITAL UNIVERSITARIO - NTRA. SRA. DE LA ASUNCIÓN	EMETERIO MIRANDA E/ EUSEBIO LILLO Y TTE. VERA	021 662 096 / 600 236 / 608 548 / 608 776	ASUNCIÓN	CAPITAL
INSTITUTO PRIVADO DEL NIÑO	AZARA Nº 1042 E/ BRASIL Y E.E.U.U.	021 211 203	ASUNCIÓN	CAPITAL
SANATORIO ADVENTISTA	PETTIROSSI Nº 380 C/ PAI PEREZ	021 219 6000	ASUNCIÓN	CAPITAL
SANATORIO AMERICANO	AVDA. ESPAÑA Nº 935 C/ PADRE PACHEAU	021 200 226	ASUNCIÓN	CAPITAL
SANATORIO ITALIANO	ZANOTTI CAVAZZONI Y AVDA. ESPAÑA	021 214 260/5	ASUNCIÓN	CAPITAL
SANATORIO MEDICIS	AVDA. FELIX BOGADO Nº 1917 C/ PICUIBA	021 311 227 / 332 394 / 332 121	ASUNCIÓN	CAPITAL
SANATORIO MIGONE (<i>Exclusivo para Consultas de Urgencia</i>)	ELIGIO AYALA Nº 1293 Y CURUPAYTY	021 218 2000	ASUNCIÓN	CAPITAL
SANATORIO SAN LUCAS	AVDA. EUSEBIO AYALA Nº 2402 C/ INOCENCIO LEZCANO	021 729 1600	ASUNCIÓN	CAPITAL
SANATORIO SAN MARTIN	AVDA. RCA. ARGENTINA Y ENCARNACIÓN	021 569 4500	ASUNCIÓN	CAPITAL
SANATORIO ESPAÑOL	GOBERNADOR IRALA Y CNEL. LOPEZ	021 420 888	ASUNCIÓN	CAPITAL
RAPIDOC	AVDA. SANTISIMO SACRAMENTO Nº 3205	0982 201 344	ASUNCIÓN	CAPITAL
DPTO. CENTRAL				
SANATORIO CRUZ VIDA	RUTA MCAL. ESTIGARRIBIA KM. 19,5	0228 634 496	CAPIATA	CENTRAL
CENTRO MÉDICO PAZ	PRIMERA JUNTA MUNICIPAL Nº 220 E/ 1RA Y 2DA.	021 514 974	FDO. DE LA MORA	CENTRAL
SANATORIO DA VINCI	AVDA. ACCESO SUR Nº 1703 C/ ZAVALA CUE	021 509 223	FDO. DE LA MORA	CENTRAL
SANATORIO METROPOLITANO	TTE. ETTIENNE Nº 215 C/ RUTA MCAL. ESTIGARRIBIA	021 569 4000	FDO. DE LA MORA	CENTRAL
SANATORIO SAN SEBASTIAN	AVDA. MCAL. LÓPEZ Y GUYRA CAMPANA	021 675 591 / 683 306	FDO. DE LA MORA	CENTRAL
CENTRO DE ESPECIALIDADES PEDIATRICAS <i>Solo para los planes: Previsor, Integral, Primordial, Superior, Premium, Estatal y Bienestar Plus, Bolsa de Valores y Privilegio.</i>	PAI MARCOS Nº 2784 C/ LAPACHO	0985 250.070	FDO. DE LA MORA	CENTRAL
SANATORIO SAN BLAS	RUTA Nº 1 MCAL. LÓPEZ Nº 5.897 C/ SAN BLAS	0224 633 610 / 633 222	ITÁ	CENTRAL
CENTRO MÉDICO ITAUGUÁ	CABO GILBERTO FERNÁNDEZ Nº 581 ESQ. VIRGEN DEL ROSARIO	0981 135 470	ITAUGUÁ	CENTRAL
SANATORIO FERNÁNDEZ	RUTA Nº 3 GRAL. ELIZARDO AQUINO Nº 146 Y GRAL. DIAZ	021 780 246 / 0984 894 004	LIMPIO	CENTRAL
POLICLÍNICA MARÍA PAZ	AVDA. SAUCE Nº 573 E/ SAN MARTÍN Y SIMÓN BOLIVAR. POLICLÍNICA MARÍA PAZ	021 644 466 / 634 361 / 0992 441 524	LUQUE	CENTRAL
SANATORIO INTERNACIONAL	14 DE MAYO Nº 575 C/ PEDRO JUAN CABALLERO	021 642 010	LUQUE	CENTRAL
SANATORIO SAN CLEMENTE	PANTALEÓN GARCÍA Nº 700 ESQ. MAESTRO FÉLIX	021 643 610 / 0992 316 119 / 0981 429 516	LUQUE	CENTRAL
SANATORIO UNIMEDIC	MAURICIO JOSE TROCHE Y TTE. HERRERO BUENO	021 644 003 / 642 224	LUQUE	CENTRAL

LAS COBERTURAS PARA PROCEDIMIENTOS, ESTUDIOS Y CIRUGÍAS ESTÁN DIRECTAMENTE RELACIONADAS AL PLAN DEL BENEFICIARIO.

SANATORIO	DIRECCIÓN	TELÉFONO	CIUDAD	DPTO.
TRAUMATOCENTER	AVDA. GRAL. ABDON CABALLERO ESQ. GRAL. ELIZARDO AQUINO	021 671 030 / 680 900	LUQUE	CENTRAL
RAPIDOC	AVDA. CACIQUE LAMBARE E/ VENCEDORES DEL CHACO Y DEL PUEBLO	0981372 048	LAMBARÉ	CENTRAL
SANATORIO LA PAZ	PITIAINTUTA N° 636 C/ BOQUERÓN	021 755 805	M.R.A.	CENTRAL
SANATORIO LIBERTAD	RUTA TRANCHACO KM. 15	021 755 562 / 0982 122 264	M.R.A.	CENTRAL
SANATORIO MEDISUR	INDEPENDENCIA NACIONAL N° 2066 C/ LA FRANCONI	021 960 441	ÑEMBY	CENTRAL
CENTRO MÉDICO INTEGRAL DOMINGO SAVIO	JUAN LEOPARDI N° 167 ESQ. ITA YBATE	021 729 5800	SAN LORENZO	CENTRAL
HOSPITAL UNIVERSITARIO SAN LORENZO	RUTA N° 2 MCAL. JOSÉ FÉLIX ESTIGARRIBIA KM 15	021 598 2000	SAN LORENZO	CENTRAL
SANATORIO CHRISTIAN	SATURIO RIOS ESQ. SAN LORENZO	021 583 058	SAN LORENZO	CENTRAL
SANATORIO DEL SUR	RUTA N° 1 KM 14,5 MCAL. FRANCISCO SOLANO LÓPEZ N° 1470 Y YACYRETA	021 574 418 / 0985 186 192	SAN LORENZO	CENTRAL
SANATORIO SANTO DOMINGO	MCAL. ESTIGARRIBIA 1639 C/ DEFENSORES DEL CHACO.	021 574 686 / 583 012 / 0994 883 380	SAN LORENZO	CENTRAL
MEDVITAL	AVDA. MCAL. LOPEZ Y 26 DE FEBRERO - PINEDO SHOPPING	021 324 9105	SAN LORENZO	CENTRAL
CLÍNICA EMSEG	AVDA. VON POLESKY N° 5446 C/ PASO MEDIN	021 326 3912 / 0975 328 415	VILLA ELISA	CENTRAL
CLÍNICA ARAVI	AVDA. MCAL. LÓPEZ N° 627 C/ ALBERDI	0225 952 625 / 0981 831 308	VILLETA	CENTRAL
CLÍNICA SAINTE MARIE	AMAMBAY ESQ. YTORORO	0225 952 096 / 0972 480 014	VILLETA	CENTRAL
SANATORIO BARUJA	BERNARDINO CABALLERO N° 150	0513 432 512 / 0981 436 306	YPACARAI	CENTRAL
CLINICA MEDICA SANAR	GOBERNADOR IRALA (RUTA LUQUE - AREGUA) C/ CIRCUNVALACION	021 634.393 - 0971 646.200	AREGUA	CENTRAL
DPTO. DE CONCEPCIÓN				
C.E.M.O.	MCAL ESTIGARRIBIA E/14 DE MAYO	0331 242 070 / 0971 275 770	CONCEPCIÓN	CONCEPCIÓN
CLÍNICA MÉDICA CEDIMEC	CNEL. MARTÍNEZ ESQ. 14 DE MAYO	0331 240 733 / 0984 434 038 / 0983 845 002	CONCEPCIÓN	CONCEPCIÓN
CLÍNICA MÉDICA SANTA RITA	MONSEÑOR BOGARÍN N° 21 C/ AVDA. AGUSTÍN F. DE PINEDO	0331 240 079	CONCEPCIÓN	CONCEPCIÓN
SANATORIO CONCEPCIÓN	MCAL. LÓPEZ ESQ. PEDRO JUAN CABALLERO	0331 242 019 / 243 319	CONCEPCIÓN	CONCEPCIÓN
SANATORIO DR. JULIAN ACEVEDO	PDTE. FRANCO N° 435 C/CERRO CORÁ	0331 243 117 / 243 179	CONCEPCIÓN	CONCEPCIÓN
SANATORIO SAN ANTONIO	MARCIAL ROIG BERNAL Y SANTOS CANILLAS	0331 242 405 / 243 102	CONCEPCIÓN	CONCEPCIÓN
SANATORIO SANTA ISABEL	SARMIENTO Y CAP. BRAULIO LEZCANO	0331 243 649	CONCEPCIÓN	CONCEPCIÓN
SANATORIO SAN PABLO	MCAL. FRANCISCO SOLANO LÓPEZ 454 C/ YPANÉ	0332 222 590	HORQUETA	CONCEPCIÓN
SANATORIO SANTA ELENA	GASPAR RODRÍGUEZ DE FRANCIA E/ BERNARDINO CABALLERO Y AVDA. EUSEBIO AYALA	0971 380 423 / 0972 651 204	LORETO	CONCEPCIÓN
DPTO. DE SAN PEDRO				
HOSPITAL TABEA	AVDA. COLONIA FRIESLAND	0318 219 026	ITACURUBI DEL ROSARIO	SAN PEDRO
SANATORIO SAGRADA FAMILIA	AVDA ZOILO C7 14 DE MAYO	0976 457173	SAN ESTANISLAO	SAN PEDRO

SANATORIO	DIRECCIÓN	TELÉFONO	CIUDAD	DPTO.
SANATORIO SANTANI	MCAL. LÓPEZ ESQ. LIBERTAD	0992 208370 /0992 208371	SAN ESTANISLAO	SAN PEDRO
SANATORIO ALMA MARÍA	HERMINIO BARRIOS 1347	0342 222 321	SAN PEDRO	SAN PEDRO
CLÍNICA SAN LUIS	RUTA N° 8 DR. BLAS GARAY KM. 323	0433 240 037	SANTA ROSA DEL AGUARAY	SAN PEDRO
DPTO. DE CORDILLERA				
SANATORIO LA PROVIDENCIA	RUTA N° 3 GRAL. AQUINO KM 67	0516 262 608 / 272 078	ARROYOS Y ESTEROS	CORDILLERA
SANATORIO MEDICOOP	RUTA 2 MCAL. ESTIGARRIBIA C/ CAP. CABALLERO	0511 243 557	CAACUPÉ	CORDILLERA
SERVICIOS MÉDICOS CORDILLERANO	RUTA MCAL. ESTIGARRIBIA N° 1239 C/ PEDRO JUAN CABALLERO	0511 242 782	CAACUPÉ	CORDILLERA
CENTRO MÉDICO SAN CAYETANO	MCAL. LÓPEZ ESQ. 25 DE NOVIEMBRE	0514 215.381 / 0984 794 423	EUSEBIO AYALA	CORDILLERA
CLÍNICA SAN ROQUE	CAP. CIPRIANO MARTÍNEZ C/ ACOSTA ÑU	0514 215 399 / 0981 928 179	EUSEBIO AYALA	CORDILLERA
CENTRO MÉDICO SAN FERNANDO	DANIEL GARCÍA e/ JULIA MIRANDA CUETO DE E.	0518 820 228	ITACURUBI DE LA CORDILLERA	CORDILLERA
CONSULTORIO MÉDICO LA FE	RUTA N° 2 MCAL. ESTIGARRIBIA E/ ANTEQUERA Y COMUNEROS	0518 20 191 / 0992 351 603	ITACURUBI DE LA CORDILLERA	CORDILLERA
SANATORIO VIRGEN DEL ROSARIO	MCAL ESTIGARRIBIA RUTA II E/CAPITAN AGUILERA	0518 20 123	ITACURUBI DE LA CORDILLERA	CORDILLERA
CLÍNICA EL BUEN SAMARITANO	LA CONCEPCIÓN N° 645 C/ 14 DE MAYO	0516 262 265	TOBATI	CORDILLERA
DPTO. DEL GUAIRÁ				
CENTRO MÉDICO GUAIREÑO	PDTE. FRANCO Y RUÍZ DIAZ DE MELGAREJO.	0541 42 363 / 40 835 / 0971 287 620	VILLARRICA	GUAIRA
SANATORIO MODELO DEL GUAIRA	CNEL. BOGADO E/ SAN ROQUE GONZÁLEZ	0541 40 894 / 41 015	VILLARRICA	GUAIRA
SANATORIO SANTA MARÍA	CARLOS ANTONIO LÓPEZ ESQ. MANUEL ORTÍZ GUERRERO	0541 40 634	VILLARRICA	GUAIRA
DPTO. DE CAAGUAZÚ				
SANATORIO PRIVADO DEL ESTE	MCAL. FRANCISCO SOLANO LÓPEZ N° 2311 C/ DR. JUAN MANUEL FRUTOS	0522 42 810	CAAGUAZÚ	CAAGUAZÚ
PLANMED CAAGUAZÚ LTDA.	DR. ROBERTO GONZÁLEZ E/ CERRO CORÁ Y AQUIDABAN	0521 201 509	CORONEL OVIEDO	CAAGUAZÚ
HOSPITAL LUZ Y VIDA	RUTA INTERNACIONAL N° 7 KM 213	0528 222 385 / 222 885	JUAN EULOGIO ESTIGARRIBIA	CAAGUAZÚ
DPTO. DE CAAZAPÁ				
CLÍNICA SAN MIGUEL	COLÓN E/ 14 DE MAYO	0542 232 481 / 232 792	CAAZAPÁ	CAAZAPÁ
SANATORIO SEMIC	SILVIO CHAMORRO N° 221 E/ PTE. HAYES Y DR. JUAN ZOILO VERA	0542 232 133	CAAZAPÁ	CAAZAPÁ
CLÍNICA YUTY	TTE. OSCAR CABELLO N° 106 E/ MADRIGAL Y YEGROS	0547 257 417	YUTY	CAAZAPÁ

LAS COBERTURAS PARA PROCEDIMIENTOS, ESTUDIOS Y CIRUGÍAS ESTÁN DIRECTAMENTE RELACIONADAS AL PLAN DEL BENEFICIARIO.

SANATORIO	DIRECCIÓN	TELÉFONO	CIUDAD	DPTO.
DPTO. DE ITAPÚA				
SANATORIO Y LABORATORIO DIVINO NIÑO JESUS	AVDA. AVIADORES DEL CHACO KM 16	0768 245 232 / 0985 719 967	CAPITAN MEZA	ITAPÚA
CRISOL MÉDICAL GROUP	RUTA Nº 6 KM 16 JUAN LEÓN MALLORQUÍN Y EMETERIO MIRANDA	071 211 304	CAPITAN MIRANDA	ITAPÚA
CONSULTORIO DIVINO NIÑO	RUTA Nº 1 Nº 539 E/ GRAL. DIAZ Y TRINIDAD	0741 252 748	CORONEL BOGADO	ITAPÚA
SANATORIO NUESTRA SEÑORA DE CAACUPÉ	SAN COSME Y DAMIAN Nº 159 C/ RUTA Nº 1 MCAL. FRANCISCO SOLANO LÓPEZ	0741 252 321	CORONEL BOGADO	ITAPÚA
CLÍNICA SAN LUIS	MONSEÑOR WESSEN Nº 694	071 202 040 / 203 040	ENCARNACIÓN	ITAPÚA
INSTITUTO PRIVADO DEL TRAUMA	JUAN LEÓN MALLORQUIN Nº 1743 E/ AVDA. CABALLERO Y CONSTITUCION NACIONAL	071 205 099 / 203 469	ENCARNACIÓN	ITAPÚA
SAMAI	DR. JUAN LEÓN MALLORQUIN E/ CERRO CORÁ Y MONSE. WIESSEN	071 203 944	ENCARNACIÓN	ITAPÚA
SANATORIO DEL SUR	JUAN LEÓN MALLORQUIN C/ GRAL. CABAÑAS Nº 831	071 203 662	ENCARNACIÓN	ITAPÚA
SANATORIO ITAPÚA	JUAN LEÓN MALLORQUIN Nº 1727 E/ CONSTITUCION Y CABALLERO.	071 202 636 / 200 649	ENCARNACIÓN	ITAPÚA
SANATORIO LA TRINIDAD	AVDA. GRAL. BERNARDINO CABALLERO Nº 248	071 203 222	ENCARNACIÓN	ITAPÚA
SANATORIO RIO MÉDICAL CENTER	JUAN LEÓN MALLORQUIN Nº 1621 E/ 25 DE MAYO Y CONSTITUCION	071 203 615 / 0975 184 422 / 0975 950 089	ENCARNACIÓN	ITAPÚA
SERVICIO MÉDICO TAJY	ARTIGAS Nº 1722 C/ CABALLERO	071 203 000 / 203 001	ENCARNACIÓN	ITAPÚA
SANATORIO ADVENTISTA	RUTA VI KM. 38.5	0775 232 235 / 232 535	HOHENU	ITAPÚA
CLÍNICA SAN CAYETANO	SILVIO PETIROSSI C/MCAL LÓPEZ	0671 20 029	MAYOR OTAÑO	ITAPÚA
SANATORIO VIRGEN DE FÁTIMA	CALLE, P.A. 14-18 RUTA ASFALTADA SALIDA AVDA. FRANCISCO CABALLERO	0765 206 101 / 0985 707 492	NATALIO	ITAPÚA
CLÍNICA SAN GREGORIO	AVDA. FULGENCIO YEGROS ESQ. TAJY	0717 20 145	OBLIGADO	ITAPÚA
SANATORIO ALEMAN	AVDA. GASPAR R. DE FRANCIA C/ FORTIN TOLEDO	0717 20 320 / 20 120 / 20 041	OBLIGADO	ITAPÚA
SANATORIO SAN PEDRO	CAP.LEGUIZAMÓN Y GERONIMO CABRERA	0742 20 109 / 20 120	SAN PEDRO DEL PARANÁ	ITAPÚA
CENTRO INTEGRAL DE ESPECIALIDADES MÉDICA	MCAL ESTIGARRIBIA C/ AVDA MARÍA AUXILIADORA	076 420 271 / 0981 394 379	TOMAS ROMERO PEREIRA	ITAPÚA
SANATORIO MARÍA AUXILIADORA	AVDA. CHOFERES DEL CHACO E/ 8 DE DICIEMBRE Y FÉLIX PÉREZ CARDOZO	0764 20 318	TOMAS ROMERO PEREIRA	ITAPÚA
CONSULTORIO SANTA MARGARITA	SAN JUAN C/ RESIDENTAS	0985 273 235	YATYATAY	ITAPÚA
DPTO. DE MISIONES				
SANATORIO IMAGILL	MCAL. ESTIGARRIBIA Nº 1057 C/ CERRO CORÁ	0782 232.605 / 0971 333 111	SAN IGNACIO	MISIONES
SANATORIO SAN LUIS	MCAL. ESTIGARRIBIA Nº 668 Y 14 DE MAYO	0782 232 562 / 232 920	SAN IGNACIO	MISIONES

SANATORIO	DIRECCIÓN	TELÉFONO	CIUDAD	DPTO.
DPTO. DE PARAGUARÍ				
SANATORIO MERSAN	FERNANDO DE LA MORA N° 390 RAMAL CARAPEGUÁ Y ACAHAY	0218 213 151 / 0982 852 096	CARAPEGUÁ	PARAGUARÍ
SANATORIO SAN PATRICIO	SATURIOS RÍOS N° 442 C/ DEFENSORES DEL CHACO	0218 212 469 / 0985 940 940	CARAPEGUÁ	PARAGUARÍ
CENTRO DE ESPECIALIDADES SANTA RITA	RUTA N° 1 MCAL. FRANCISCO SOLANO LÓPEZ - KM 63 (FRENTE A LA UTCD)	0983 623 851 / 0976 485 588	PARAGUARÍ	PARAGUARÍ
CENTRO DE ESPECIALIDADES MÉDICAS - CEMED	TTE. DERLIS CÁCERES ESQ. ALBERDI - RUTA N° 1	0531 432 174	PARAGUARÍ	PARAGUARÍ
CENTRO MÉDICO FAMILIAR SAN BENIGNO	19 DE ENERO C/ LOMAS VALENTINAS N° 399	0531 432 217	PARAGUARÍ	PARAGUARÍ
CLÍNICA DE LA MUJER - DRA. LOURDES ROLÓN	MCAL. ESTIGARRIBIA Y TTE. IRO. DERLIS CÁCERES	0531 433 902	PARAGUARÍ	PARAGUARÍ
DPTO. DE ALTO PARANÁ				
HOSPITAL TESAL: <i>Disponible para los planes: Bienestar Plus, SP Premium, SP Superior, ATV y Privilege.</i>	CERRO LEÓN E/ ALEJO GARCÍA B. CABALLERO	061 548 4000 / 0972 678 663	CIUDAD DEL ESTE	ALTO PARANÁ
SANATORIO CENTRAL	AVDA. SAN BLAS E/ TTE. ADOLFO ROJAS SILVA	061 500 662-3	CIUDAD DEL ESTE	ALTO PARANÁ
SANATORIO INTERNACIONAL	CALLE 2 Y MONDAY KM 4	061 574 545	CIUDAD DEL ESTE	ALTO PARANÁ
SANATORIO SANTA LUCIA	SUPER CARRETERA CAMINO A HERNANDARIAS	061 571 867 / 0981 371 624	CIUDAD DEL ESTE	ALTO PARANÁ
SANATORIO SAGRADA FAMILIA - SUC. 1	CALLE YPOA A 100 METROS DE LA AVDA. JULIO CESAR RIQUELME Y 350 METROS DE LA AVDA. GASPAR RODRIGUEZ DE FRANCIA KM 7 - CIUDAD NUEVA	061 572 986	CIUDAD DEL ESTE	ALTO PARANA
SANATORIO SAGRADA FAMILIA	AVDA. MONDAY KM 2 1/2 - BARRIO SAN SEBASTIAN	061 552 195	PRESIDENTE FRANCO	ALTO PARANA
SANATORIO SAN JOSÉ	AVDA. JUAN MARTÍNCICH C/ AVDA. SAN JOSÉ KM. 5 1/2	061 571 347 / 573 158 / 579 429	CIUDAD DEL ESTE	ALTO PARANÁ
CLÍNICA SANTA MARÍA	FRACCIÓN VILLA DEPORTIVA LOTE 4 MANZANA 4	0631 222 500 / 0984 822 250	HERNANDARIAS	ALTO PARANÁ
SANATORIO COSTANERA	EL SALVADOR E/ MÉXICO Y PUERTO RICO	0631 23 540-1	HERNANDARIAS	ALTO PARANÁ
SANATORIO SANTA ROSA	AVDA. EL MENSU C/ SAN ROQUE	0631 21 303 / 20 397	HERNANDARIAS	ALTO PARANÁ
CENTRO MÉDICO DEL SOL	AVDA. BRASIL ESQ. FULGENCIO R. MORENO	0673 220 567	SANTA RITA	ALTO PARANÁ
SANATORIO VIRGEN DEL PASO	AVDA.A.GARCÍA C/RUTA VI	0673 220 014	SANTA RITA	ALTO PARANÁ
DPTO. DE ÑEEMBUCÚ				
CENTRO MÉDICO SAN RAFAEL	AVDA. ANTEQUERA ESQ. ROBERTO CABAÑAS	0786 232 515	PILAR	ÑEEMBUCÚ
CLÍNICA SAN JORGE	AVDA. MCAL. LÓPEZ N° 486 C/ TACUARY	0786 230 941 / 0975 775 869	PILAR	ÑEEMBUCÚ
SANATORIO SAN MARCOS	DR. MILCIADES ORTÍZ GRANADA E/ TACUARY	0786 232 233 / 230 680	PILAR	ÑEEMBUCÚ
DPTO. DE AMAMBAY				
CENTRO MÉDICO DE ESPECIALIDADES	MCAL. LÓPEZ 3202 E/ JORGE CASACCIA	0336 273 151 / 0971 802 761	PEDRO JUAN CABALLERO	AMAMBAY
COMED AMAMBAY LTDA	MCAL LÓPEZ ESQ. CERRO CORÁ N° 404	0336 274 220 / 272 808	PEDRO JUAN CABALLERO	AMAMBAY

LAS COBERTURAS PARA PROCEDIMIENTOS, ESTUDIOS Y CIRUGÍAS ESTÁN DIRECTAMENTE RELACIONADAS AL PLAN DEL BENEFICIARIO.

SANATORIO	DIRECCIÓN	TELÉFONO	CIUDAD	DPTO.
DPTO. DE CANINDEYÚ				
CENTRO MÉDICO CURUGUATY	MCAL FRANCISCO S. LÓPEZ	048 210 777	CURUGUATY	CANINDEYÚ
CENTRO MÉDICO SAN LUIS	PERPETUO SOCORRO Y LUIS ALBERTO DEL PARANÁ	0471 234 097	KATUETE	CANINDEYÚ
CENTRO MÉDICO NUESTRA SEÑORA DE GUADALUPE	AVDA DE LAS RESIDENTAS KM 42 Y FRANCISCO CABALLERO	0472 30 267 / 0982 622 313	PUENTE KYHA	CANINDEYÚ
CENTRO MÉDICO FAMILIAR - CEMFA	DEFENSA NACIONAL N° 1090 C/ LAS RESIDENTAS	046 242 417	SALTO DEL GUAIRA	CANINDEYÚ
DPTO. DE PRESIDENTE HAYES				
SANATORIO NUESTRA SEÑORA DE LA VICTORIA	BOQUERÓN ESQ. GRAL. BERNARDINO CABALLERO	0226 262 018	VILLA HAYES	PTE. HAYES
DPTO. DE BOQUERÓN				
CONSULTORIO H&M	MILLER N° 2595 C/ BH UNRUH	0491 433 712 / 0981 843 952	FILADELFIA	BOQUERÓN

¡ESTAMOS COMPROMETIDOS EN BRINDARTE RESULTADOS PRECISOS Y CONFIABLES!

Como beneficiario de Salud Protegida podés disfrutar de nuestros avanzados laboratorios de análisis y nuestro equipo altamente capacitado.



LABORATORIO	DIRECCIÓN	TELÉFONO	CIUDAD	DPTO.
ASUNCIÓN				
LABORATORIO DE ALTA COMPLEJIDAD	AVDA. BRASILIA N° 671 C/ SIRIA	021 206 313 / 0972 229 999	ASUNCIÓN	CAPITAL
LABORATORIO DEL DIAGNÓSTICO INFANTIL	MCAL. ESTIGARRIBIA N° 1485 C/ PERU	021 202 043 / 0962 173 170	ASUNCIÓN	CAPITAL
LABORATORIO DÍAZ GILL	ELIGIO AYALA NRO 1384	021 217 4000	ASUNCIÓN	CAPITAL
LABORATORIO DR. SIXTO VILLALBA	DR. ZANOTTI CAVAZZONI N° 435 C/ ESPAÑA - CLINICA ZANOTTI	021 207 184 / 0994 256 920	ASUNCIÓN	CAPITAL
LABORATORIO MEDICIS	AVDA. FÉLIX BOGADO N° 1917 C/22 PROYECTADAS	021 331 870	ASUNCIÓN	CAPITAL
LABORATORIO MEYER LAB	CNEL. IRRAZABAL N° 310 ESQ. MCAL. ESTIGARRIBIA	021 208 080 / 222 878 / 222 775	ASUNCIÓN	CAPITAL
LABORATORIO SAN PABLO	YVAPOVO N° 1496 ESQ. PILAR. BARRIO SAN PABLO	021 554 593	ASUNCIÓN	CAPITAL
LABORATORIO DE ESPECIALIDADES PEDIÁTRICAS (SOLO INTERNACIONES)	AZARA N° 1042 E/ BRASIL Y E.E.U.U. (I.P.N.)	021 221 397	ASUNCIÓN	CAPITAL
LABORATORIO CURIE	JUAN DE SALAZAR N° 728 C/ WASHINGTON	021 200.447	ASUNCIÓN	CAPITAL
ARCO	AZARA N° 1432 ENTRE PERÚ Y PAÍ PEREZ	0984 557 644	ASUNCIÓN	CAPITAL
	VETERANOS DEL CHACO N° 158 C/ CARIOS	0985 464 550	ASUNCIÓN	CAPITAL
DPTO. CENTRAL				
LABORATORIO ANAHI	AVDA. MCAL. ESTIGARRIBIA C/ LA CANDELARIA	0228 634 904 / 0985 822 087	CAPIATA	CENTRAL
LABORATORIO ESPIRITU SANTO	SAN BLAS N° 1014 ESQ. CARLOS ANTONIO LÓPEZ	0224 632 533 / 633 603	ITA	CENTRAL
LABORATORIO SAN JOSÉ	PALMA E/ 15 DE AGOSTO Y DEFENSORES DEL CHACO N° 183	0294 220 301 / 0981 932 364	ITAUGUÁ	CENTRAL
LABORATORIO MIERS	NANAWA N° 660 C/ 12 DE JUNIO	021 908 975 / 0985 620 622	LAMBARE	CENTRAL
LABORATORIO SAN JOSÉ	MCAL. ESTIGARRIBIA N° 278 ESQ. PEDRO MELO DE PORTUGAL	021 780 989 / 623.179 / 0981 506 392	LIMPIO	CENTRAL
LABORATORIO SAN MARTÍN DE PORRES	MONSEÑOR PANTALEÓN GARCÍA N° 182 C/ INDEPENDENCIA NACIONAL	021 643 570 / 647 162	LUQUE	CENTRAL
LABORATORIO BIOLAQ	VALERIO ZEBALLOS N° 243 ESQ IND NACIONAL TTE. ROJAS SILVA	021 644 712 / 0981 449 805	LUQUE	CENTRAL
LABORATORIO NOVEL LAB	DORA G. DE ACUÑA Y MANUEL ORTÍZ GUERRERO	021 655 079 / 0982 688 856	LUQUE	CENTRAL
LABORATORIO BRUNELLI	DEFENSORES DEL CHACO 415 C/CNEL.RO	021 582 175 / 571 610 / 0972 748 510	SAN LORENZO	CENTRAL
LABORATORIO DRA. YENNY LUCIA ROMERO VELILLA	SAN LORENZO C/ SATURIO RÍOS	021 575 866 / 0994 352 047	SAN LORENZO	CENTRAL
LABORATORIO DRA. RAQUEL OCAMPOS	BAZAN DE PEDRAZA C/C.A.LÓPEZ	0225 952 518 / 0981 221 672	VILLETA	CENTRAL
LABORATORIO SAN JOSÉ	GRAL. BERNARDINO CABALLERO C/ ITURBE	0513 432 744 / 0981 460 253	YPACARAI	CENTRAL
ARCO	10 DE AGOSTO N° 746 C/ CORONEL ROMERO	0984 560 367	SAN LORENZO	CENTRAL
	BRUNO GUGGIARI C/ REP. ARGENTINA	0986 227 216	LAMBARE	CENTRAL
	LAPACHO N° 209 C/ CEDRO	0985 677 912	ÑEMBY	CENTRAL
	ESTUDIANTES CAPIATEÑOS C/ LA CANDELARIA	0984 589 232	CAPIATÁ	CENTRAL
	ROSARIO N° 554 E/ MCAL. ESTIGARRIBIA Y CDTE. CABAÑAS	0984 557 179	LUQUE	CENTRAL
	TOLEDO E/ CAÑADA DEL CARMEN Y RUTA TRANSHACO	0982 100 609	M.R.A.	CENTRAL
	CABO GILBERTO FERNÁNDEZ N° 190 C/ PATIÑO	0981 636 301	ITAUGUÁ	CENTRAL

LAS COBERTURAS PARA PROCEDIMIENTOS, ESTUDIOS Y CIRUGÍAS ESTÁN DIRECTAMENTE RELACIONADAS AL PLAN DEL BENEFICIARIO.

LABORATORIO	DIRECCIÓN	TELÉFONO	CIUDAD	DPTO.
DPTO. DE CONCEPCIÓN				
LABORATORIO BIOCLÍNICA	14 DE MAYO C/ MCAL. ESTIGARRIBIA	0331 241 305	CONCEPCIÓN	CONCEPCIÓN
LABORATORIO CONCEPCIÓN	CAP. LOMBARDO ESQ. MÉDICOS DEL CHACO	0331 242 019 / 243 319 / 0972 797 377	CONCEPCIÓN	CONCEPCIÓN
LABORATORIO NORTE LAB	PROF.GUILLERMO CABRAL C/B.CABA	0331 241 332 / 0971 747 310	CONCEPCIÓN	CONCEPCIÓN
DPTO. DE SAN PEDRO				
LABORATORIO SAN DANIEL	MCAL. LÓPEZ 787 C/ ROSITA MELO	0343 420 592 / 0972 461 985	SAN ESTANISLAO	SAN PEDRO
LABORATORIO SAN MIGUEL	LIBERTAD C/ MCAL. LÓPEZ	0343 420 892 / 0971 110 246	SAN ESTANISLAO	SAN PEDRO
DPTO. DE CORDILLERA				
LABORATORIO LA ESPERANZA	FRENTE AL HOSPITAL DISTRITAL DE ALTOS	0981 577 294	ALTOS	CORDILLERA
LABORATORIO DRA. MYRIAM FLEITAS DE QUINTANA	AVDA. ELIGIO AYALA N° 1763 C/ ASUNCIÓN	0511 242 120	CAACUPÉ	CORDILLERA
LABORATORIO MERAL	AVDA. CARLOS ANTONIO LÓPEZ ESQ. JULIA MIRANDA CUETO	0514 215 666 / 0981 436 181	EUSEBIO AYALA	CORDILLERA
LABORATORIO RM LAB	1 DE MARZO 413 C/ INDEPENDENCIA NACIONAL	0514 215 420 / 0981 754 260	EUSEBIO AYALA	CORDILLERA
DPTO. DEL GUAIRÁ				
LABORATORIO CEDIPAS	ALEJO GARCÍA Y 14 DE MAYO	0541 42 686 / 43 533	VILLARRICA	GUAIRA
DPTO. DE CAAGUAZÚ				
LABORATORIO DRA. MARÍA ESTER VAZQUEZ PERALTA	AVDA. DELFIN CHAMORRO E/ PEDRO JUAN CABALLERO Y 15 DE AGOSTO	0522 42 352	CAAGUAZÚ	CAAGUAZÚ
LABORATORIO VERA VÁZQUEZ	J.EULOGIO ESTIGARRIBIA Y J.F.FRUTOS, CAMPO 9	0528 222 825 / 225 248	J. E. ESTIGARRIBIA	CAAGUAZÚ
LABORATORIO SANTACRUZ	DR. ANTOLIN IRALA N° 9005 C/ RUTA N° 2 MCAL. ESTIGARRIBIA	0523 230 620	SAN JOSÉ DE LOS ARROYOS	CAAGUAZÚ
DPTO. DE CAAZAPÁ				
LABORATORIO FLORES	CABO S. CHAMORRO N° 02555 E/ PDTE. HAYES Y ZOILO VERA	0542 232 632 / 0981 111 243	CAAZAPÁ	CAAZAPÁ
LABORATORIO MARÍA AUXILIADORA	PADRE DE JESUS AGUIRRE C/ BOULEVAR MADAME LINCH Y FRANCISCO DE PAULA LÓPEZ	0542 232.213 / 0981 366 505	CAAZAPÁ	CAAZAPÁ
LABORATORIO TANDEM	BOULEVAR MADAME LYNCH C/ INDEPENDENCIA NACIONAL	0983 275 562 / 0984 622 054	CAAZAPÁ	CAAZAPÁ
LABORATORIO GALI-LAB	TTE. SILVERIO MENDOZA ESQ. GRAL. DÍAZ	0983 239 106	SAN JUAN NEPOMUCENO	CAAZAPÁ
DPTO. DE ITAPÚA				
LABORATORIO BELLA VISTA	AVDA. MARCIAL SAMANIEGO C/ ITAPÚA	0767 240 658 / 0985 745 799	BELLA VISTA SUR	ITAPÚA
LABORATORIO MV-LAB	MARÍA DE SMEAT ESQ. MOISES BERTONI	0985 115 577 / 0985 805 806	CAPITAN MIRANDA	ITAPÚA
LABORATORIO ATALAB	MONSEÑOR WIESEN E/ INDEPENDENCIA NACIONAL	071 203 561 / 0973 436 081	ENCARNACIÓN	ITAPÚA
LABORATORIO BIOSUR	JUAN LEÓN MALORQUIN E/ CONSTITUCION	071 201 413	ENCARNACIÓN	ITAPÚA

LABORATORIO	DIRECCIÓN	TELÉFONO	CIUDAD	DPTO.
LABORATORIO ENCARNACIÓN	JUAN LEÓN MALLORQUIN N° 1232 C/ CERRO CORÁ	071 204 068	ENCARNACIÓN	ITAPÚA
LABORATORIO RH+	INDEPENDENCIA NACIONAL N° 844 C/ GRAL. CABAÑAS	071 205 344 / 0975 644 337	ENCARNACIÓN	ITAPÚA
LABORATORIO ITAPÚA	JUAN LEÓN MALLORQUIN N° 1727 E/ CONSTITUCION Y CABALLERO.	071 200 646	ENCARNACIÓN	ITAPÚA
LABORATORIO SUHURT - DRA ALICIA SUHURT	ARTIGAS N° 1746	071 203 970	ENCARNACIÓN	ITAPÚA
LABORATORIO SUR DIAGNÓSTICOS	JUAN L. MALLORQUIN E/ GRAL CABAÑAS	071 205 288	ENCARNACIÓN	ITAPÚA
LABORATORIO GAMMA LAB	CONSTITUCION NACIONAL N° 349 C/ VIRGEN DEL ROSARIO	0743 20 248 / 0985 270 272	GENERAL ARTIGAS	ITAPÚA
LABORATORIO BIOMED	AVDA. OSVALDO TISCHLER E/ CALLE 1° DE MARZO Y AVDA. CIRCUNVALACIÓN	0775 232 359 / 0985 742 292	HOHENU	ITAPÚA
LABORATORIO RAMOS	TAPE TUJA C/ PIONEROS KM. 120	0764 20 223 / 0981 598 457	MARÍA AUXILIADORA	ITAPÚA
LABORATORIO SABIN	AVDA. TOMAS ROMERO PEREIRA E/ AVDA. MARÍA AUXILIADORA Y CALLE TAJY	0764 20 273 / 0983 597 312	MARÍA AUXILIADORA	ITAPÚA
LABORATORIO ADN	RUTA VI KM 22 - MARÍA AUXILIADORA	0764 20 118 / 0985 786 294	TOMAS ROMERO PEREIRA	ITAPÚA
LABORATORIO DIAGNOSIS	AVDA. MARÍA AUXILIADORA - RUTA VI - KM. 43	0764 20 680	TOMAS ROMERO PEREIRA	ITAPÚA
LABORATORIO SANTA MARÍA	CHOFERES DEL CHACO E/ INDEPENDENCIA NACIONAL Y MCAL. ESTIGARRIBIA	0764 20 034 / 0982 997 216	TOMAS ROMERO PEREIRA	ITAPÚA
LABORATORIO MEDILAN	YATYAY KM 16	0985 750 099	YATYAY	ITAPÚA
DPTO. DE MISIONES				
LABORATORIO CHIOLA	AVDA. DEL DORADO C/ CHOTI SAYJU	072 222 964 / 0982 835 001	AYOLAS	MISIONES
LABORATORIO DRA GRACIELA CASCO DE MUTTI	MIL VIVIENDAS M30 L5	072 222 686	AYOLAS	MISIONES
LABORATORIO SAGRADA FAMILIA	MCAL. ESTIGARRIBIA C/R.FRANCIA	0782 232 132	SAN IGNACIO	MISIONES
LABORATORIO DRA. TERESITA FAGET DE CARDOZO	DR. VÍCTOR ROMERO N° 664 C/ JOSÉ DEL ROSARIO DIARTE	0217 212 464	SAN JUAN BAUTISTA	MISIONES
LABORATORIO Z-LAB	AVDA. FLORIDA N° 764 E/ PETTIROSSI Y PTE. FRANCO	0858 285 604 / 0975 612 988	SANTA ROSA MISIONES	MISIONES
DPTO. DE PARAGUARÍ				
LABORATORIO SABAL	MCAL. ESTIGARRIBIA N° 590 E/ TTE. GONZÁLEZ Y ROSA C. CABELLO	0218 212.497 / 0972 783 682	CARAPEGUÁ	PARAGUARÍ
LABORATORIO SUAREZ RAMÍREZ	RUTA N° 1 MCAL. FRANCISCO SOLANO LÓPEZ	0531 432 217 / 0981 965 346	CARAPEGUÁ	PARAGUARÍ
LABORATORIO N.N.M. - DRA. NILSA NUÑEZ	AVDA. 14 DE MAYO C/ ASUNCIÓN	0537 223 433	LA COLMENA	PARAGUARÍ
LABORATORIO VIRGEN DE FÁTIMA	VILLARICA E/ CHILE Y COLOMBIA	0537 223 217 / 0981 987 289	LA COLMENA	PARAGUARÍ
LABORATORIO BIOQUIIND	AVDA. DEL MAESTRO C/ VIRGILIA MONGES	0536 282 454	QUIINDY	PARAGUARÍ
LABORATORIO DRA. JUANA ESTELA ACOSTA	RUTA N° 1 FRENTE AL CENTRO DE SALUD	0536 282 219 / 0981 270 017	QUIINDY	PARAGUARÍ
LABORATORIO SAGRADO CORÁZÓN	MANUEL CABAÑAS E/ MCAL ESTIGARRIBIA 341	0971 374 422 / 0971 261 640	YAGUARON	PARAGUARÍ
ARCO	RUTA 1 MCAL. FRANCISCO S. LÓPEZ N° 768 E/ CONCEJAL VERA DA SILVA	0984 389 512	CARAPEGUÁ	PARAGUARÍ

LAS COBERTURAS PARA PROCEDIMIENTOS, ESTUDIOS Y CIRUGÍAS ESTÁN DIRECTAMENTE RELACIONADAS AL PLAN DEL BENEFICIARIO.

LABORATORIO	DIRECCIÓN	TELÉFONO	CIUDAD	DPTO.
DPTO. DE ALTO PARANÁ				
LABORATORIO BIOLAB	AVDA. MONSEÑOR RODRÍGUEZ 857	0973 538 466 / 0984 886 197	CIUDAD DEL ESTE	ALTO PARANÁ
LABORATORIO CONTROL-LAB	AVDA. JULIO CESAR RIQUELME C/ BATALLON 40 KM. 7	061 578 972 / 0981 967 308	CIUDAD DEL ESTE	ALTO PARANÁ
LABORATORIO SANTA TERESITA	AVDA. TTE. GUILLERMO ARIAS N° 939 C/ CHOFERES DEL CHACO	061 503 033 / 0983 625 402	CIUDAD DEL ESTE	ALTO PARANÁ
LABORATORIO RH+	SÚPER CARRETERA N° 9054	0994 177 700	CIUDAD DEL ESTE	ALTO PARANÁ
LABORATORIO LÓPEZ	AVDA. TACURU PUCU C/ JUAN E. OLEARY	0631 23 321	HERNANDARIAS	ALTO PARANÁ
LABORATORIO OSDA-LAB	AVDA. LAS ACACIAS C/ AVDA. KA`A	0971 158 516	HERNANDARIAS	ALTO PARANÁ
LABORATORIO CENLAB	AVDA. PILCOMAYO C/ GUAIRA	061 550 840	PRESIDENTE FRANCO	ALTO PARANÁ
LABORATORIO Y CENTRO DIAGNÓSTICO MEDLAB	JUANA DE LARA C/ AVDA. MCAL. FRANCISCO SOLANO LÓPEZ	0984 500 320	SAN ALBERTO	ALTO PARANÁ
LABORATORIO BIOPAR	FULGENCIO R. MORENO C/ NANAWA	0673 221 186 / 0983 264 930	SANTA RITA	ALTO PARANÁ
LABORATORIO LABORCENTER PY	ELIGIO AYALA A 200 MTS. DE LA RUTA VI	0994 421 883	SANTA RITA	ALTO PARANÁ
DPTO. DE ÑEEMBUCÚ				
LABORATORIO DIAGNOS	ROBERTO CABAÑAS E/ AVDA. IRALA Y ANTEQUERA	0786 234 284	PILAR	ÑEEMBUCÚ
LABORATORIO BIOGENIC	CAP. CABALLERO C/ TACUARY	0786 230 979 / 0973 404 070	PILAR	ÑEEMBUCÚ
DPTO. DE AMAMBAY				
LABORATORIO BIOCLIN	AQUIDABAN E/ CERRO LEÓN Y GRAL. B	0336 270 289 / 271 837 / 0971 880 308	PEDRO JUAN CABALLERO	AMAMBAY
LABORATORIO BIOLABOR	AQUIDABAN 580 E/ CERRO LEÓN Y GRAL BRUGUEZ	0336 270.242	PEDRO JUAN CABALLERO	AMAMBAY
DPTO. DE CANINDEYÚ				
LABORATORIO ALVES LEMES	AVDA. LAS RESIDENTAS C/ PADRE FIDEL MAIZ	0984 235 641 / 0982 142 103	KATUETE	CANINDEYÚ
LABORATORIO ERELAB	PERPETUO SOCORRO ESQ. CNEL. CUBAS BARBOZA	0986 734 524	KATUETE	CANINDEYÚ
LABORATORIO BIOCLIN	A LADO DEL BANCO NACIONAL DE FOMENTO	046 420 228 / 0973 590 528	NUEVA ESPERANZA	CANINDEYÚ
LABORATORIO ELGUE	CAMILO RECALDE C/ AVDA. PARAGUAY	046 242 664 / 0971 710 671	SALTO DEL GUAIRA	CANINDEYÚ
LABORATORIO VEMAR	DEFENSA NACIONAL C/OSVALDO FERNÁNDEZ	046 242 195 / 242 256	SALTO DEL GUAIRA	CANINDEYÚ
LABORATORIO RAMOS	AVDA. 14 DE MAYO N° 106 C/ MCAL. FRANCISCO SOLANO LOPEZ	0985 505.048	CURUGUATY	CANINDEYÚ
DPTO. DE BOQUERÓN				
LABORATORIO H&M	MILLER N° 2595 C/ BH UNRUH	0491 433 712 / 0981 843 952	FILADELFIA	BOQUERÓN

CENTRO	DIRECCIÓN	TELÉFONO	CIUDAD	DPTO.
CENTROS DE DIAGNÓSTICOS POR IMÁGENES				
ASUNCIÓN				
CENTRO DE DIAGNÓSTICO OXADES	TTE. GARAY N° 1750 ESQ. CAMPO VIA	021 570 482	ASUNCIÓN	CAPITAL
CLÍNICA IMAGIX	CURUPAYTY N° 651 E/ HERRERA Y AZARA	021 412 2000 / 0981 945 337	ASUNCIÓN	CAPITAL
INSTITUTO CODAS THOMPSON	MCAL. LÓPEZ N° 2955 C/ GÓMEZ CASTRO	021 600 624	ASUNCIÓN	CAPITAL
INSTITUTO RADIOLÓGICO IRIBAS	MCAL. LÓPEZ N° 327 Y CURUPAYTY	021 232 180 / 225 145	ASUNCIÓN	CAPITAL
INSTITUTO RADIOLOGICO CALVO	MCAL. LÓPEZ N° 1037 Y JUAN MANUEL FRUTOS PANE	021 210 558 / 206 368 / 200 475	ASUNCIÓN	CAPITAL
DPTO. CENTRAL				
CENTRO DE DIAG. Y ESP. MÉDICAS CEDARS	PRIMERA JUNTA MUNICIPAL N° 162 C/ CABO TALAVERA	021 505 134 / 204 895/6	FDO. DE LA MORA	CENTRAL
CENTRO DE DIAGNÓSTICO DE LUQUE	DR. MANUEL DOMÍNGUEZ N° 59 C/ JOSÉ CONCEPCIÓN	021 654 537 / 0991 721 292	LUQUE	CENTRAL
IMAGEN MÉDICA S.R.L.	FORTIN ARCE N° 111 ESQ. JULIA MIRANDA CUETO	021 582 950 / 573 748	SAN LORENZO	CENTRAL
POLICLINICA MEDVITAL	AVDA. MCAL. LOPEZ Y 26 DE FEBRERO - PINEDO SHOPPING	021 324 9105 / 0982 515 018	SAN LORENZO	CENTRAL
DPTO. DE ALTO PARANÁ				
CLÍNICA DE DIAGNÓSTICO POR IMÁGENES - IMAP	AVDA. TTE. ADOLFO ROJAS SILVA C/ SAN BLAS	061 504 569 / 504 573	CIUDAD DEL ESTE	ALTO PARANÁ
DPTO. DE AMAMBAY				
CENTRO DE DIAGNÓSTICO DIMEX	RIO AQUIDABAN E/ RUBIO ÑU Y LOMAS VALENTINAS	0336 271 306 / 0983 575 638	PEDRO JUAN CABALLERO	AMAMBAY
CENTROS ESPECIALIZADOS EN OFTALMOLOGÍA				
ASUNCIÓN				
CENTRO OFTALMOLOGICO DE DIAGNÓSTICO Y TRATAMIENTO	AVDA. BRASILIA N° 1155 C/ CONCORDIA	021 296 385-6 / 281 990	ASUNCIÓN	CAPITAL
DPTO. DE ALTO PARANÁ				
CENTRO OFTALMOLOGICO DE ALTA COMPLEJIDAD	AVDA. SAN BLAS ESQ. TTE. ROJAS SILVA KM 3 1/2	061 518 585 / 0983 536 001	CIUDAD DEL ESTE	ALTO PARANÁ
CENTROS DE FISIOTERAPIA Y REHABILITACIÓN				
ASUNCIÓN				
CEMEFIR	AVDA. VENEZUELA N° 664 C/ AVDA. ESPAÑA	021 226 515 / 224 487 / 0983 957 570	ASUNCIÓN	CAPITAL
CENTRO DE FISIOTERAPIA Y REHABILITACION FISLIFE	HERRERA N° 1406 ESQ. PAI PÉREZ	021 329 3249 / 0971 188 276	ASUNCIÓN	CAPITAL
CLÍNICA DE FISIOTERAPIA Y REHABILITACION FISIOCENTER	AVDA. PERU N° 568 C/ AZARA	021 220 749	ASUNCIÓN	CAPITAL
ZANDER CENTRO INTEGRAL DE REHABILITACION Y FISIOTERAPIA	TTE. ESPINOZA 1521 ESQUINA LAMAS CARISIMO	021 601 254	ASUNCIÓN	CAPITAL
DPTO. CENTRAL				
CENTRO MÉDICO BIOX	AVDA. BRUNO GUGGIARI N° 9999 ESQ. LAS PALMAS	021 307 738	LAMBARE	CENTRAL

SERVICIO DE AMBULANCIAS
EQUIPO MÉDICO DE EMERGENCIAS (E.M.E.)
TEL.: (021) 319 0000
**24
HORAS**
**LUNES A
DOMINGOS**

GUÍA PARA LA UTILIZACIÓN DEL SERVICIO DE AMBULANCIA E.M.E.
EMERGENCIAS

Son casos de aparición repentina que el paciente pudiera padecer en su domicilio, lugar de trabajo, escuela, colegio, etc. que requieran una respuesta inmediata del equipo de emergencias, ya que la vida del paciente corre peligro.

TIEMPO DE RESPUESTA: de 5 a 20 minutos.

CASOS COMO: Dolor precordial - Dificultad para respirar - Dificultad para hablar - Sudoración fría - Pérdida de conocimiento - Convulsiones - Electrocuación - Caídas - Accidente vehicular - Cianosis (piel azulada, tejido muerto) - Cuerpo extraño - Ahogamiento - Hemorragias por orificios - Intento de suicidio - Quemaduras graves - Politraumatismos - Intoxicación - Herida de arma de fuego - Herida de arma blanca.

URGENCIAS

Son cuadros graves ante una crisis de aparición repentina que, sin suponer riesgos para la vida, requieren una respuesta inmediata.

TIEMPO DE RESPUESTA: de 5 a 30 minutos.

CASOS COMO: Hipertensión (presión alta) - Hipotensión (presión baja) - Dolor abdominal - Fracturas de miembros - Quemaduras leves - Crisis asmáticas - Pérdida de la motilidad (fuerza) - Agitación y palpitación - Crisis de llantos - Hipertemia (fiebre alta) - Taquicardia (aumento de frecuencia cardíaca) - Bradicardia (disminución de frecuencia cardíaca) - Picaduras de insectos - Mordeduras - Reacciones alérgicas - Lipotimia (desvanecimientos) - Luxación o esguince de miembros - Amenaza de parto prematuro - Diabetes descompensada.

OBSERVACIÓN

Servicio de ambulancia con médicos o paramédicos, sin cargo y sin costo, dentro del radio de hasta 20 (veinte) km. del centro de Asunción, en condiciones de fácil acceso, incluye medicamentos utilizados hasta un evento por día con intervalos de 24 horas. Si el beneficiario necesitare más de una atención durante un mismo día, las siguientes tendrán un costo preferencial a cargo del mismo.

INFORMACIÓN PARA TENER EN CUENTA AL SOLICITAR EL SERVICIO DE AMBULANCIA

- | | |
|---|--|
| 1 Motivo de la llamada - Causa-Síntomas | 4 Edad, sexo y síntomas. |
| 2 Domicilio exacto - Descripción de Calle, número y referencias | 5 Solicitar y cumplir instrucciones de pre-arribo. |
| 3 Nombre completo del paciente. | 6 Utilice referencias para agilizar la llegada del servicio. |

OPCIONES DE PAGO HABILITADOS



ÚNICA LÍNEA HABILITADA PARA ENVÍO DE
COMPROBANTES:  0982 797 800

Solicita el servicio
de cobrador al:
(021) 319 0000



Para depósitos y/o
transferencias
bancarias:

Itaú

**CUENTA CORRIENTE
ODONTOMEDICA S.A.
CTA.: 62818/7
RUC: 80024628-4**

BNF

**CAJA DE AHORRO
ODONTOMEDICA S.A.
CTA.: 13132/7
RUC: 80024628-4**



YA PODÉS ACCEDER AL:

SERVICIO ODONTOLÓGICO



Reserva de turno al: **(021) 319 00 00** | Interno: **309**



Habilitado en el **Centro Médico Salud Protegida**. Paí Pérez 630 c/ Azara

BENEFICIOS DE LA TELECONSULTA

- Reduce los desplazamientos, ahorrando inversión de tiempo y dinero en transporte.
- Permite erradicar la cultura de autodiagnóstico, autotratamiento y automedicación.
- Fomenta la práctica de la salud preventiva.



RESERVÁ TURNO AL:

0981 745 667 (solo whatsapp) | 021 319 0000 int. 301 / 302

DESCARGÁ HOY

La aplicación de Salud Protegida desde la PlayStore, donde vas a poder realizar visaciones, acceder a la guía médica y mucho más.

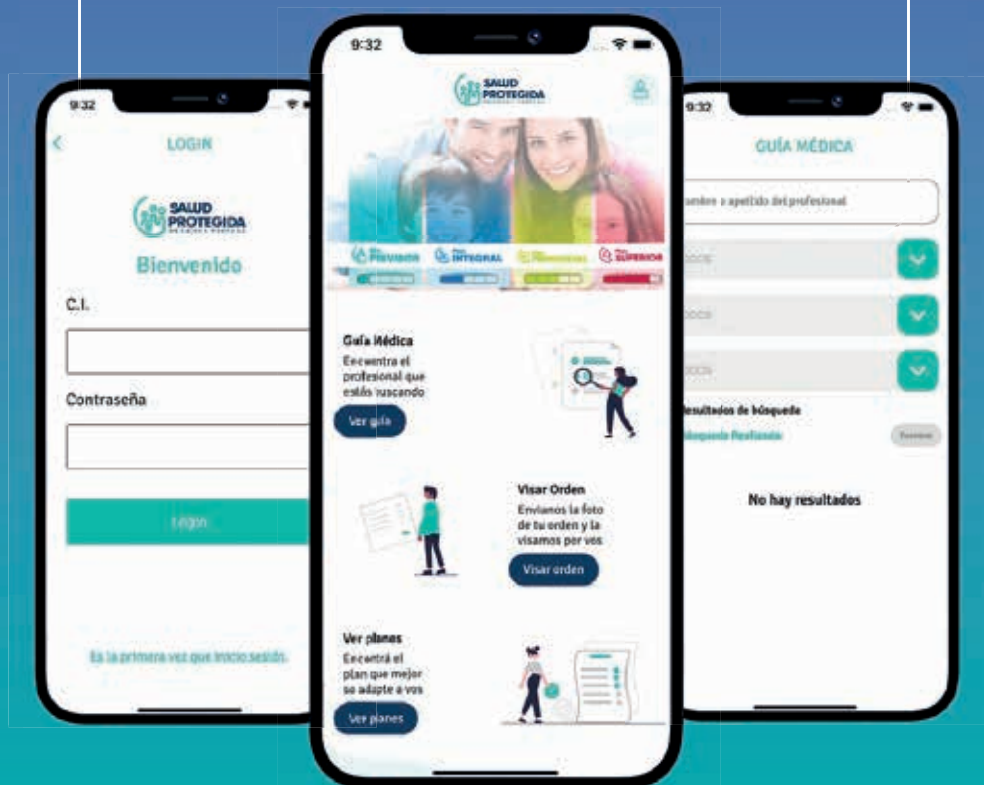



PLAN AC 10

Monto máximo
global:
USD. 10.000



PLAN AC 35

Monto máximo
global:
USD. 35.000



PLAN AC 60

Monto máximo
global:
USD. 60.000



PRECIOS PREFERENCIALES EN PLANES DE ASSIST CARD



Asistencia médica en caso de
accidentes y enfermedades.



Traslados sanitarios.



Medicamentos.



Repatriación sanitaria y
funeraria.



Odontología de Urgencia.



Gastos de hotel por reposo.



Práctica de deportes.



Asistencia legal.



Estado de embarazo.



Localización de equipaje.



Prótesis.



Telemedicina.

*Consultá con un agente de atención al beneficiario al **021 319 0000**
de lunes a viernes de 8:00hs a 18:00hs.



¡BENEFICIOS EXCLUSIVOS PARA VOS!

 <p>25% MEDICAMENTOS NACIONALES</p> <p>18% MEDICAMENTOS IMPORTADOS</p> <p>15% VARIOS</p>	 <p>30% MEDICAMENTOS NACIONALES</p> <p>20% MEDICAMENTOS IMPORTADOS</p> <p>15% VARIOS</p>	 <p>25% MEDICAMENTOS NACIONALES</p> <p>18% MEDICAMENTOS IMPORTADOS</p> <p>20% VARIOS</p>	
 <p>15% EN ARMAZONES</p>	 <p>15% EN SERVICIOS</p>	 <p>10% Evaluación Biomecánica Baropodometría estática y dinámica Evaluación postural y miembros inferiores Podoscáner 2D 3D Estabilometría</p> <p>5% EN PLANTILLAS COMPUTARIZADAS</p>	 <p>15% EN SERVICIOS</p>
 <p>PRECIOS PREFERENCIALES EN PLANES ASSIST CARD</p>	 <p>20% EN ARTÍCULOS POS OPERATORIOS, ORTOPÉDICOS, ENTRE OTROS</p>	 <p>50% EN EL PRIMER SERVICIO DE CORTE BARBA ENTRE OTROS.</p>	 <p>30% EN PRECIOS DE LISTA DE SERVICIOS</p>

*Consultar vigencia de promoción al 021 319 0000



Centros de Atención al Beneficiario



CASA CENTRAL DE ASUNCIÓN

Perú 222 esq. Eligio Ayala. Tel.: 021 319 0000



Conocer más sobre los planes



Visaciones y reclamaciones



Trámites administrativos



Retiro de credenciales



Consultas en general



REPRESENTANTE EN CIUDAD DEL ESTE

Avenida Gral Andres Rodríguez e/ Centro Democrático.
Tel.: 061 509 478



REPRESENTANTE EN VILLARRICA

Gral. Díaz esq/ Hernandarias. Tel.: 0986 810 276



REPRESENTANTE EN CONCEPCIÓN

Pdte. Franco esq/ 14 de Mayo y Cerro Corá. Tel.: 0994 207 285



REPRESENTANTE EN ENCARNACIÓN

Calle Abraham Sarquis c/ Avenida Irrazabal

Edificio Silvia Cristina, 1er piso, oficina N° 9 Tel.: 0983 593 439



LA RED DE COBERTURA MÉDICA MÁS GRANDE DEL PAÍS

www.saludprotegida.com.py

Este Directorio es un listado de los prestadores independientes y entidades que forman parte de nuestra Red Nacional de Proveedores de Servicios Médicos habilitados en convenio con Odontomédica S.A. -Salud Protegida©-. El beneficiario podrá elegir libremente entre cualquier proveedor de la Red. Antes de hacer una cita o recibir servicios, debe confirmar con el proveedor que actualmente está habilitado en convenio y qué servicios están disponibles según el plan contratado.

Este Cuadro Médico se actualiza periódicamente y está sujeto a modificaciones, como ser, inclusiones, exclusiones, cambios de dirección, teléfono, niveles de cobertura de médicos en convenio. Odontomédica S.A. -Salud Protegida©- no acepta responsabilidad respecto de la calidad de la atención o los servicios proporcionados por un proveedor que figure en este Directorio, conforme se establece en cláusulas específicas en los contratos de cobertura médica. Si encuentra alguna información incorrecta en esta cartilla médica, favor escribanos a prestadores@saludprotegida.com.py.

Consulte el Condicionado General de su plan contratado. AGOSTO 2023.